
VeraOriĒns



# Магия исполнения желаний

**Автор: Вера Ориенс**

# Магия исполнения желаний

**ПРОВЕРКА ЗВУКА И КАЧЕСТВА ТРАНСЛЯЦИИ**

**Поставьте в чат от 1 до 10!**

**Если есть проблема с трансляцией, пожалуйста, попробуйте в другом канале или с другого устройства.**

**Становитесь моим подписчиком в Телеграм, ВК и Макс!**

Vera Oriēns

# Вас ждет увлекательный вебинар!

✅ Вы узнаете о том, как на самом деле происходит материализация в нашей реальности.

✅ Вы поймете, почему у одних людей желания исполняются, а у других - не очень.

✅ Вы выполните практику материализации с быстрым результатом "Программирование желания на исполнение".

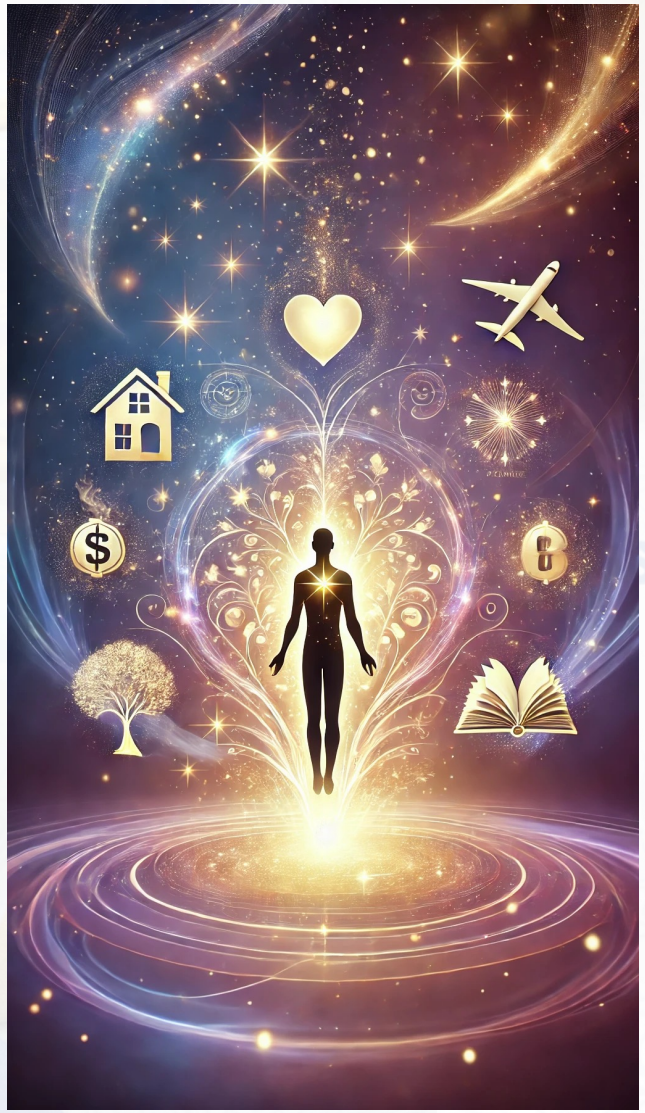

Vera Oriēns

# Для вебинара подготовить:



Vera Oriēns

# Напишите в чат:

**1 –** Вы со мной до сегодняшнего дня не были знакомы.

**2 –** Вы немного знакомы со мной и с моей деятельностью: что-то читали, слышали, посещали мои открытые вебинары и так далее.

**3 –** Вы обучались или обучаетесь сейчас на моих курсах.

**+ Напишите: о чем бы вы хотели узнать сегодня больше всего, зачем пришли на вебинар?**

Vera Oriēns

# Меня зовут Вера Ориенс, и я известна как...

- Психотехнолог, исследователь возможностей сознания, идеолог сефиротической системы саморазвития.
- В/О: Бакалавр Психологии, преподаватель философии.



- Блоггер, писатель, путешественница.
- Спортсмен-марафонец. Кандидат в Мастера Спорта по лыжным гонкам.
- Предприниматель. Инвестор.
- Эзотерическая практика > 15 лет.
- Одна из главных ценностей: постоянное развитие.




**Телеграм:**
**Вера Ориенс**

**Вера Ориенс:** *«...Я хочу, чтобы в нашем обществе увеличивалось количество людей, которые развивают себя, повышают свой культурный уровень, превращают свои жизни в шедевры и делают мир вокруг лучше. Ведь, как известно, мир вокруг отражает то, что есть внутри. Развивайте сознание - творите свою реальность!».*

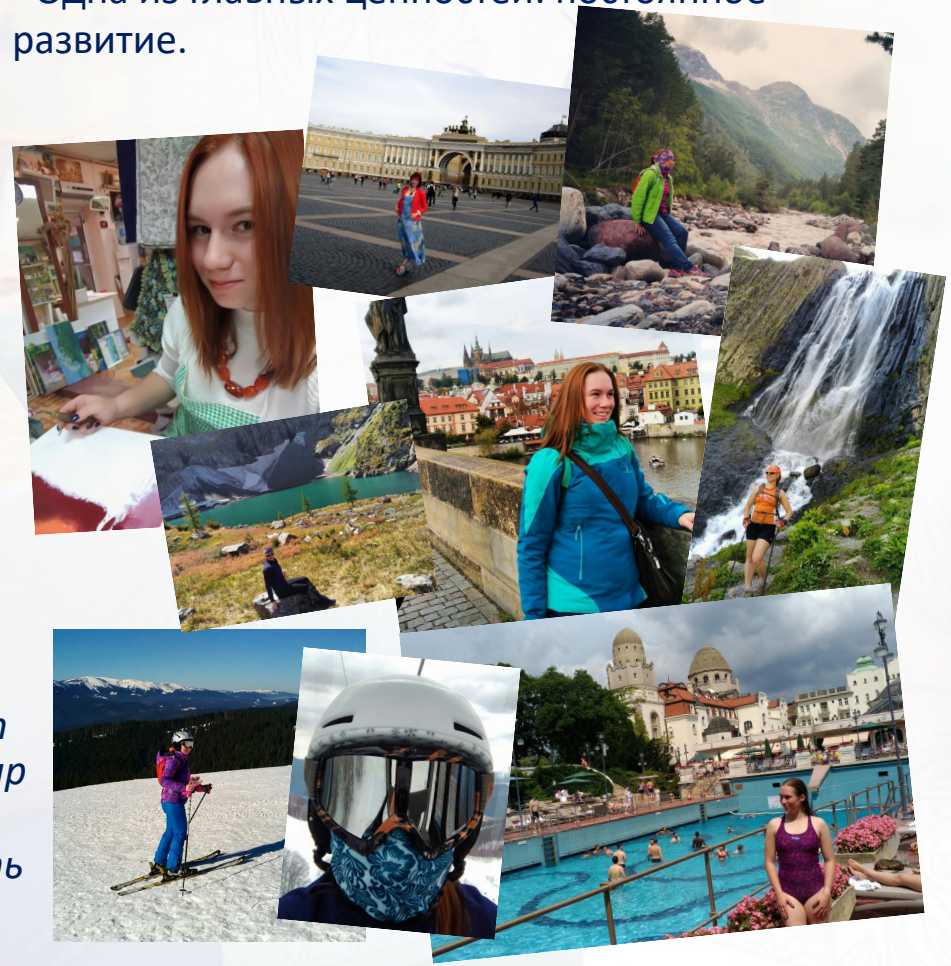

Сегодня буду краткой: свою жизнь я выстроила в соответствии со своими желаниями. Все, что я хочу, или уже реализовано, или в процессе реализации!

- Здоровье
- Бизнес-проекты и финансовый уровень
- Инвестиции и недвижимость
- Путешествия
- Хобби
- Загородная жизнь в своем доме
- Личностное и духовное развитие
- Преподавание




Vera Oriēns

# Центр Веры Ориенс в лицах – успехов очень много!!!

## Еще больше – на сайте https://oriensvera.pro/otzivy

У меня в Центре обучаются разные люди – с разными исходными данными, с разными сильными сторонами, разных возрастов и профессий…

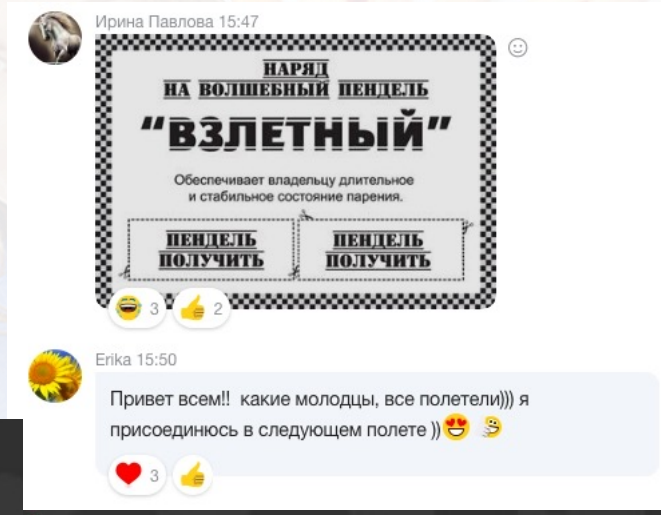


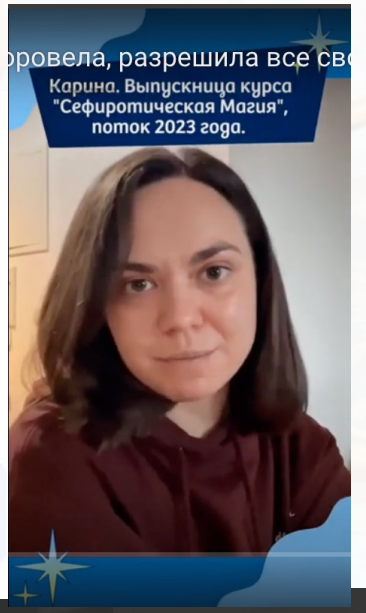


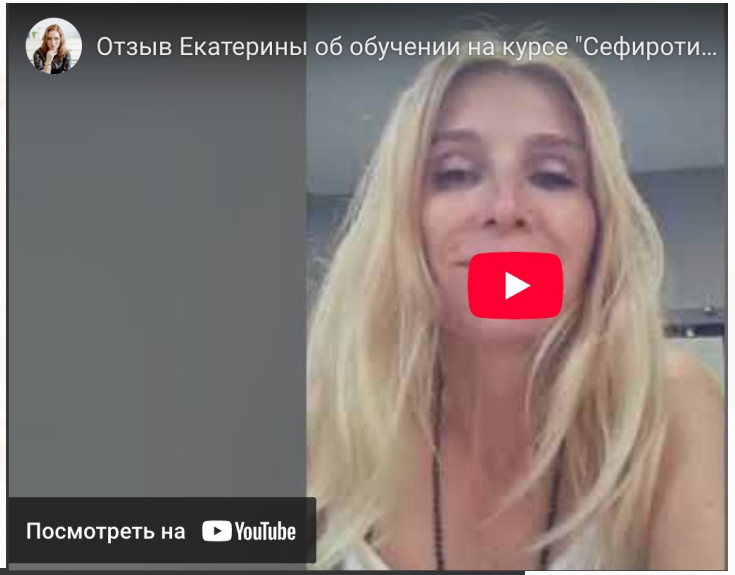


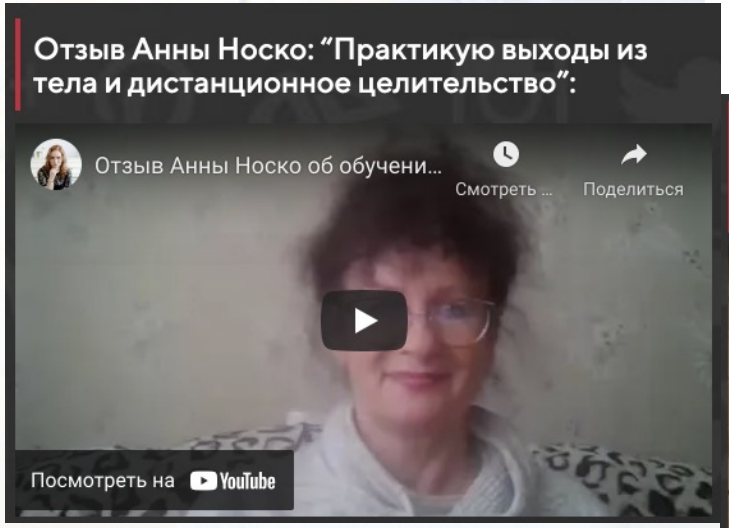


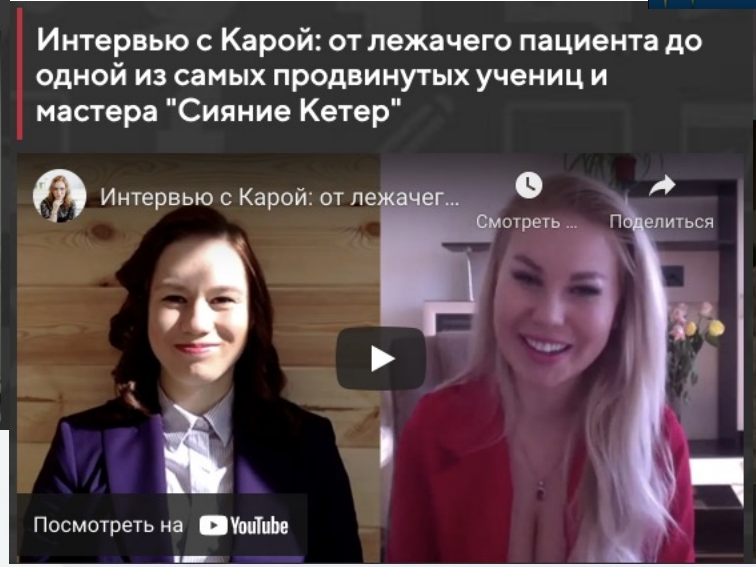


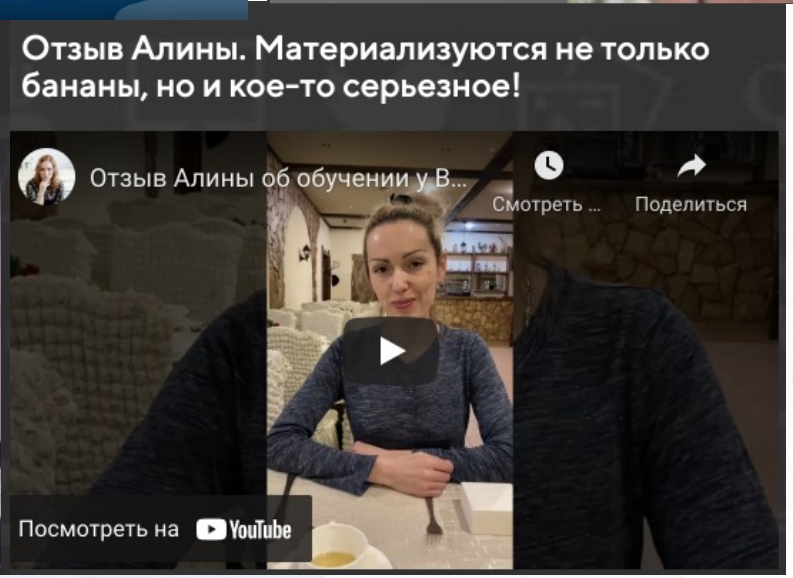


Vera Oriēns

# У моих учеников получается!

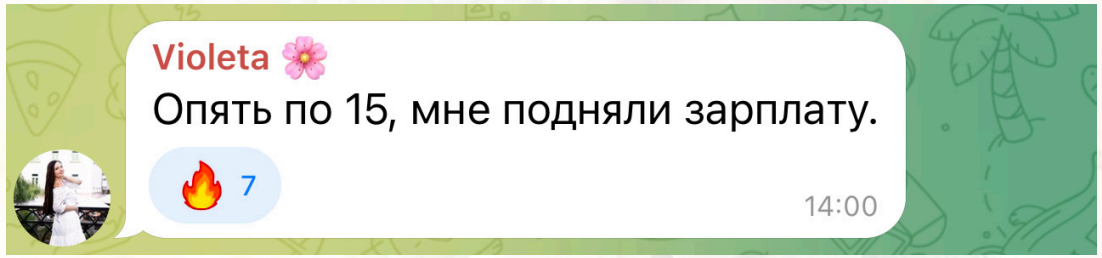


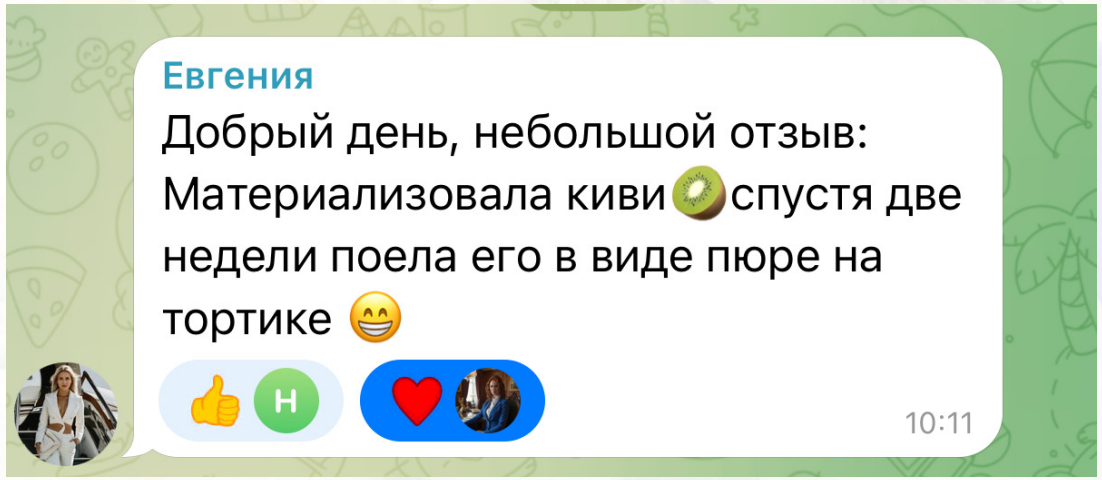


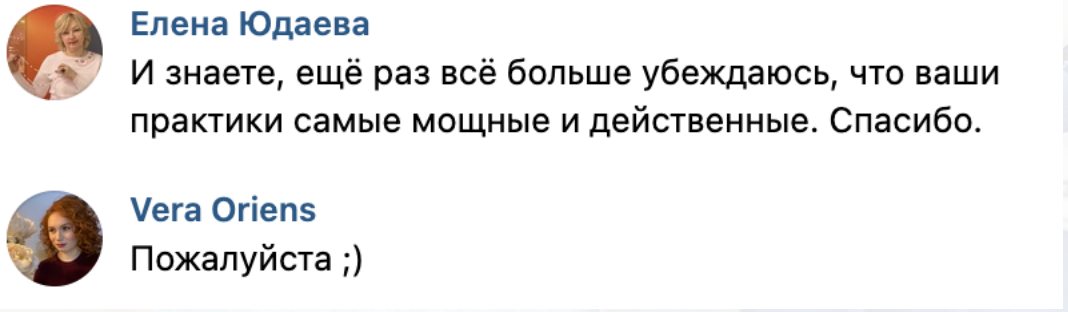


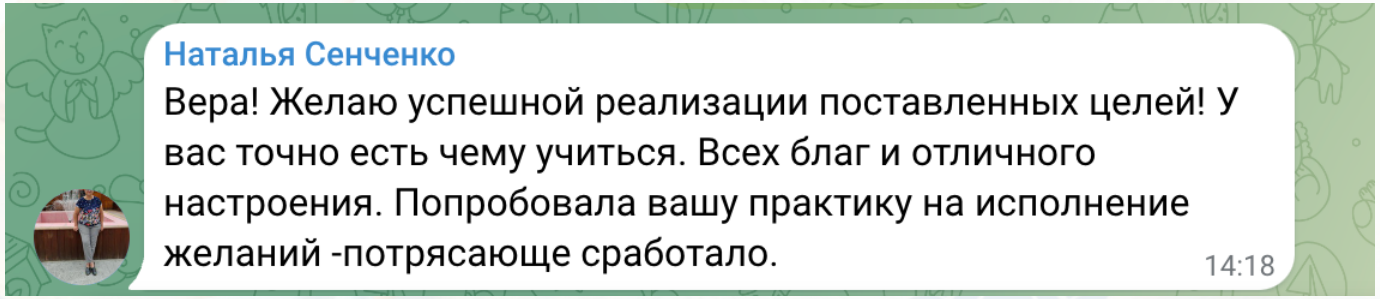


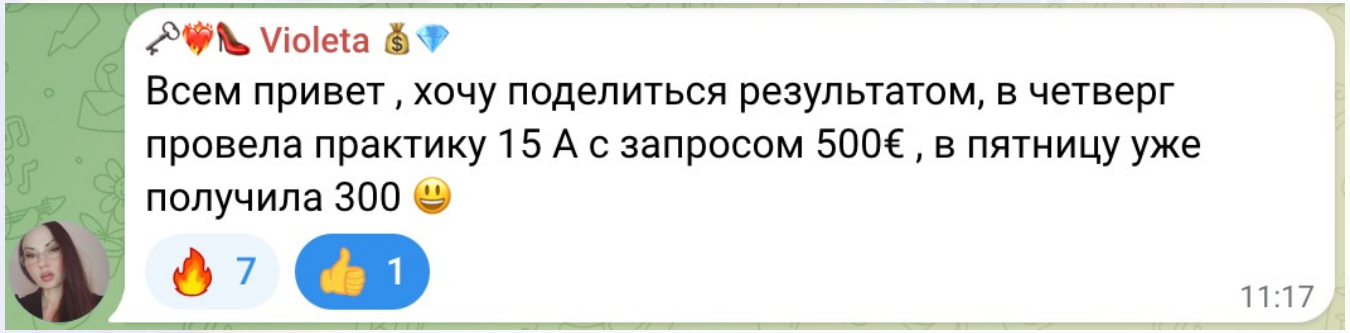


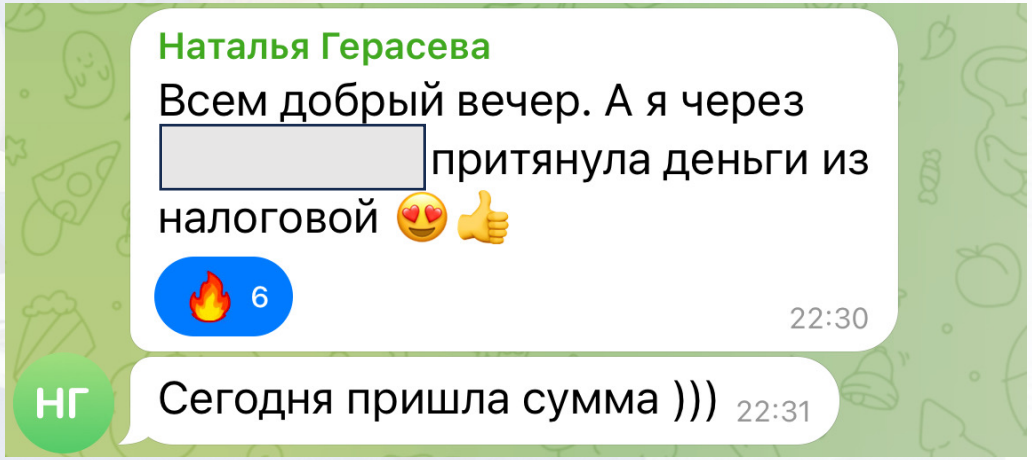

Поставьте в чат

**ТРИ ВОСКЛИЦАТЕЛЬНЫХ ЗНАКА**

**!!!**

**Если вы хотите научиться управлять процессом материализации в своей реальности!**



Vera Oriēns

# Программа вебинара

- Принципы материализации в нашей реальности.
- Связь научного и магического подходов в теме материализации.
- Развитие силы сознания как важнейший фактор для успешной материализации.
- Почему некоторые желания могут не сбываться? Объяснения феномена.
- Что конкретно нужно делать, чтобы ваши желания сбывались?
- Анонс 3-недельного онлайн-марафона «Максимальная Материализация» - 2026.
- Практика “Программирование желания на исполнение”!

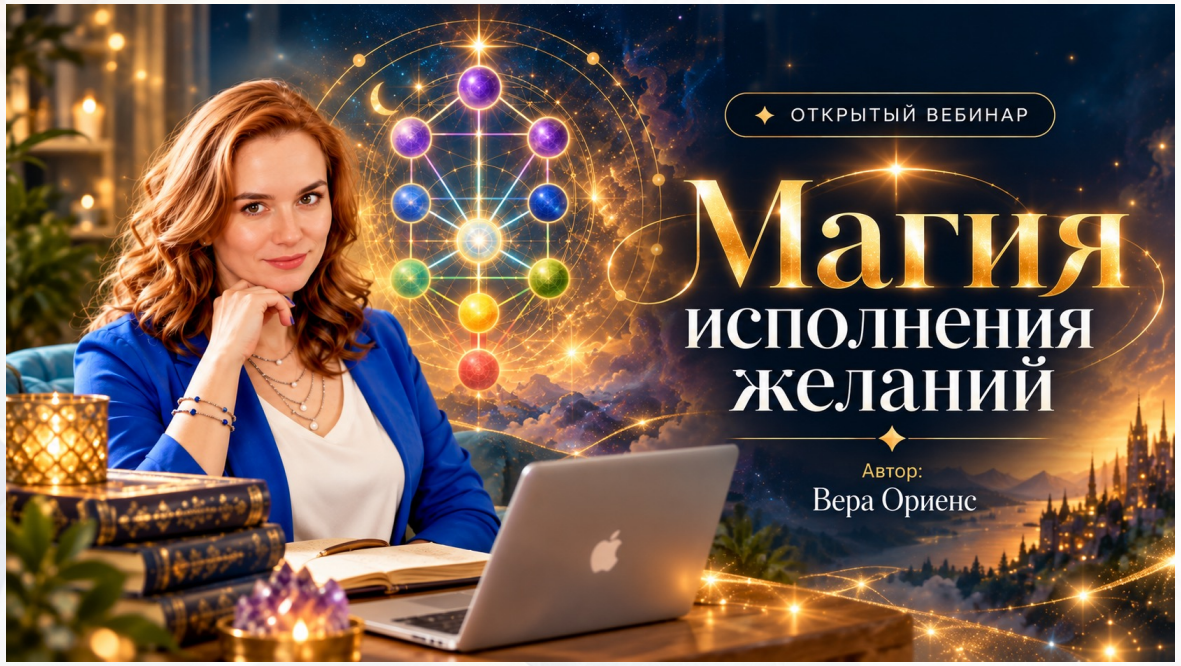

# Древо Сефирот как описательная модель нашей реальности

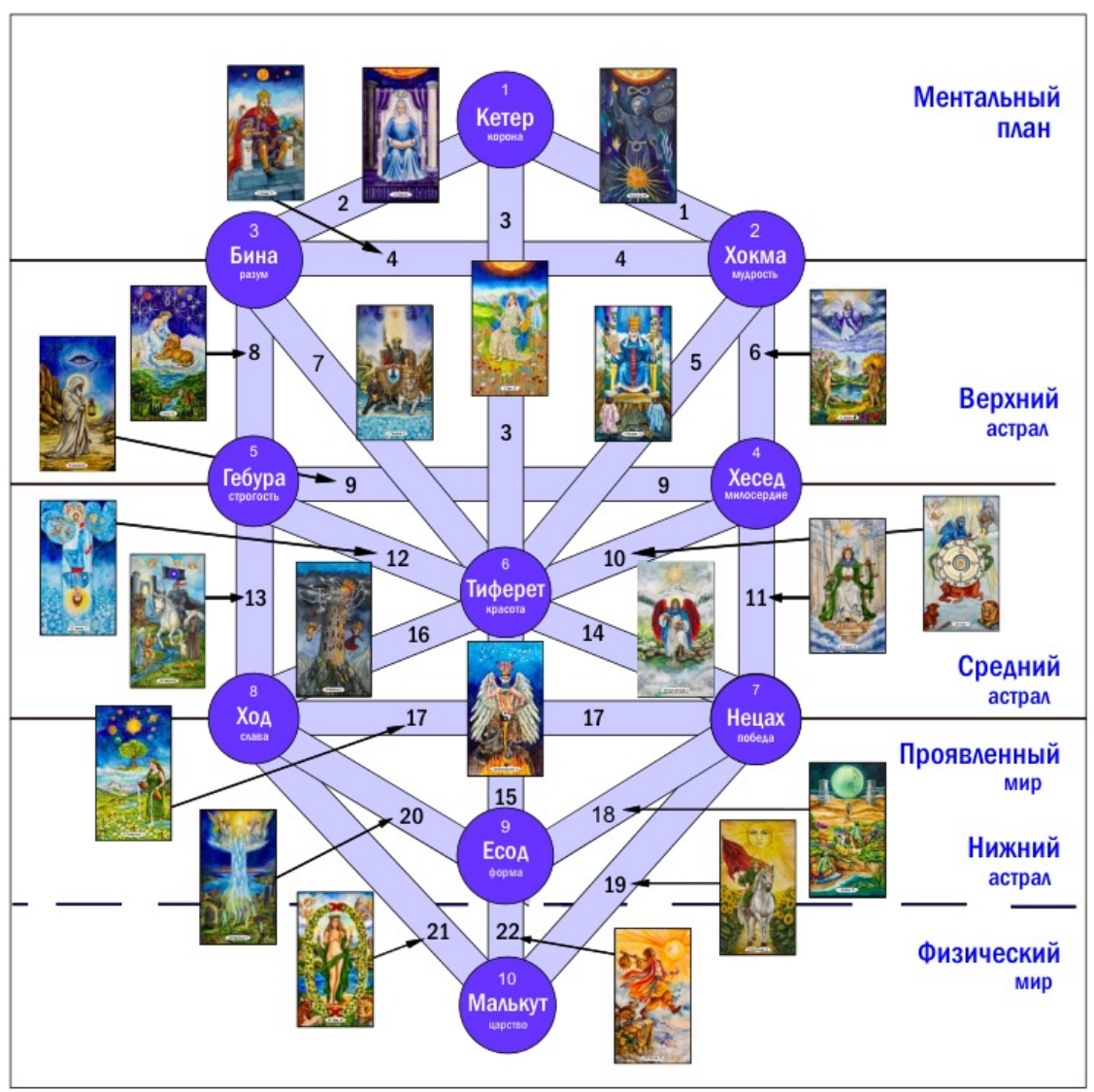


- **Древо Сефирот** – это система описания нашей реальности, как «система координат», в которой мы живем.
- Все, что в принципе существует в нашей реальности, можно найти в Древе Сефирот.
- 10 сефир (эманаций божественного – слоев бытия), 22 канала (законы и энергии мира), пространства сефирот.

Vera Oriēns

# Древо Сефирот как описательная модель нашей реальности

**В этой системе координат есть шкалы:**

- Условно «вертикально-направленная» (частоты).
- «Горизонтально-направленные» (стихии).
- Также любой аспект в нашей реальности включает в себя Инь-Ян-параметры в разных пропорциях.






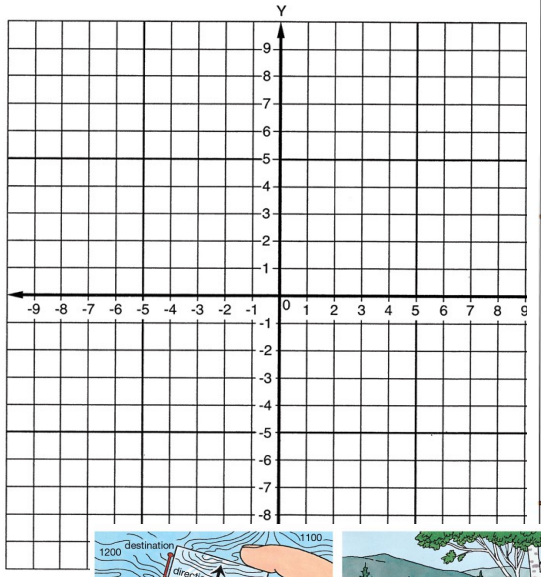


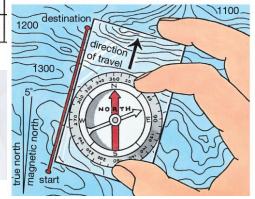


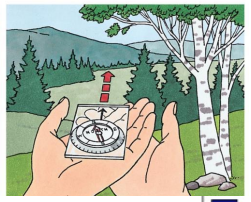

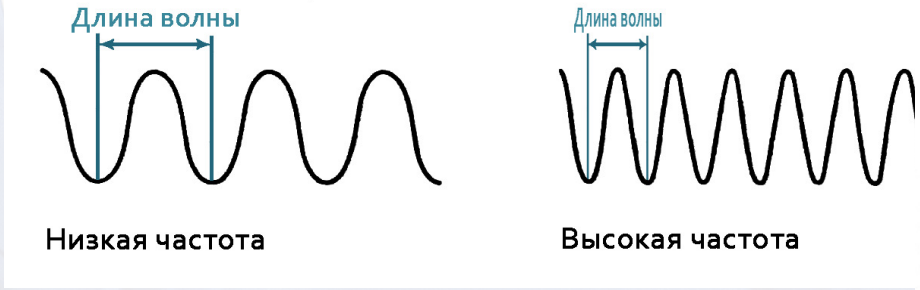


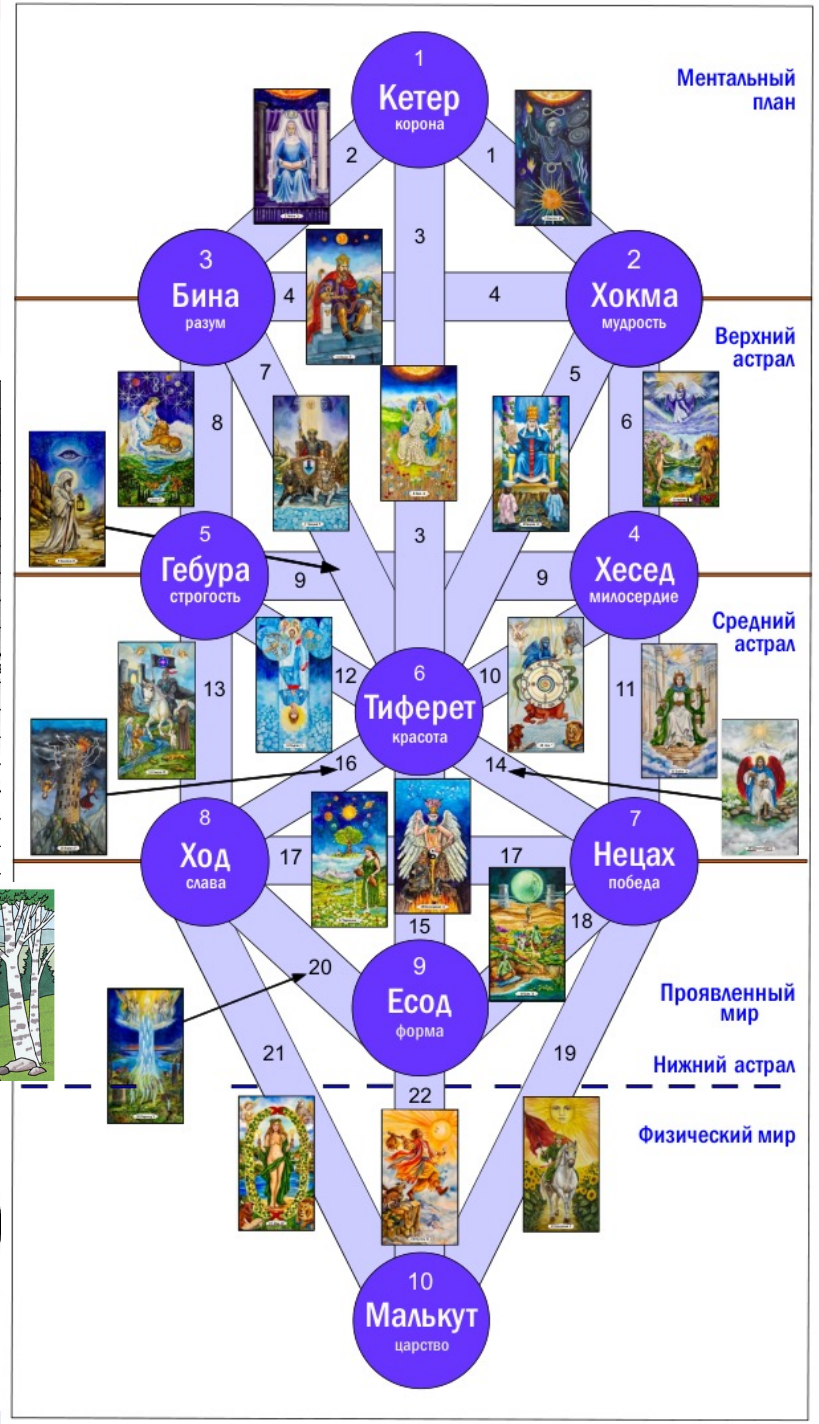


Vera Oriēns

# Древо Сефирот как описательная модель нашей реальности

- **Сефиротика** – это эзотерическая дисциплина, в которой исследуются возможности воздействия на реальность силой сознания при помощи специальных психотехник, позволяющих подключаться к конкретным областям системы координат нашей реальности.
- **«Инструкции» по настройкам** зашифрованы в Арканах Таро.
- **Древо Сефирот** также хорошо сопоставляется с **чакрамной системой**. Это является важным элементом общей модели работы.
- **Практики сефиротики** подобны красивым математическим формулам или музыкальным симфониям!
- Подход «настроился на то – не пойми на что» практически исключен!




Vera Oriēns

# Принцип материализации

Высший Божественный замысел

Высшая идея

Мыслеформы

Чувства, ощущения, эмоции, интуиция

Волевые решения, намерения

Действия

Физическое проявление (материализация)





# Связь научного и магического подходов в теме материализации

**Научный подход - как устроена психическая деятельность человека:**

Ситуация — Мысль — Эмоция/ ощущение — Действие — Результат

**S => M => E => D => R**

**Магический подход:**

**воронка материализации**

- Высший Божественный замысел
- Высшая идея
- Мыслеформы
- Чувства, ощущения, эмоции, интуиция
- Волевые решения, намерения
- Действия
- Физическое проявление (материализация)



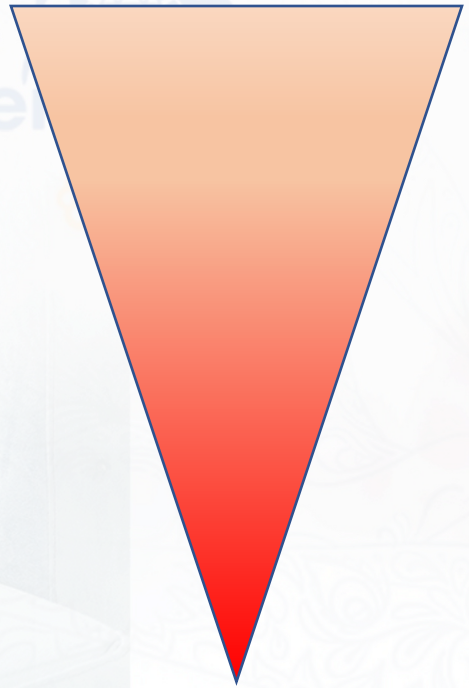

Vera Oriēns

# Развитие силы сознания как важнейший фактор для успешной материализации



Vera Oriēns

# Мощные тонкие тела + Сознание и Внимание = Сила воздействия => Хорошая материализация



+



=

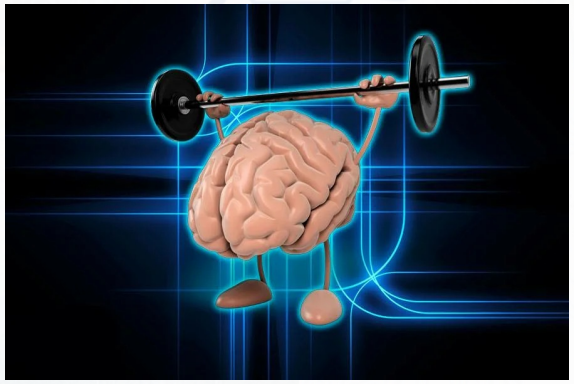

Vera Oriēns

# Суть магических ритуалов и воздействий



!!!

vs



!!!

Vera Oriēns

# 15 канал Древа Сефирот. Материализация

15 канал – единственный, который пересекает границу тонкого и проявленного миров

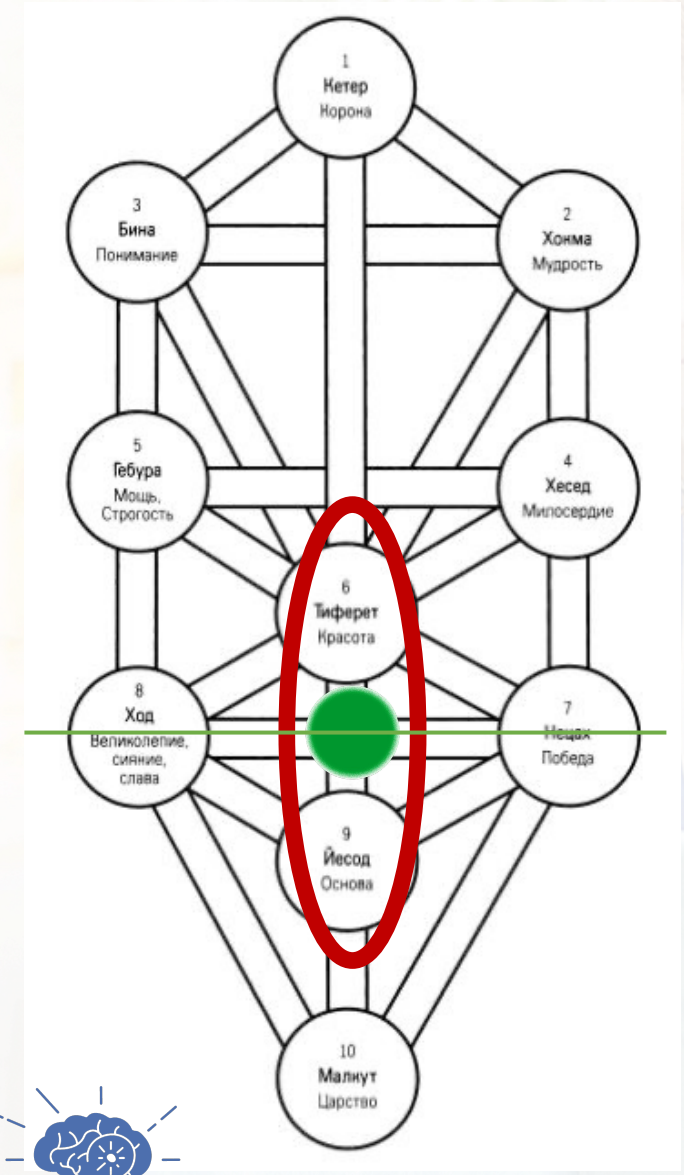


Высший Божественный замысел

Высшая идея

Мыслеформы

Чувства, ощущения, эмоции, интуиция

Волевые решения, намерения

Действия

Физическое проявление (материализация)



Vera Oriēns

# 15 Старший Аркан «Воплощение» и поток энергии материализации

Высший Божественный замысел

Высшая идея

Мыслеформы

Чувства, ощущения, эмоции, интуиция

Волевые решения, намерения

Действия

Физическое проявление (материализация)

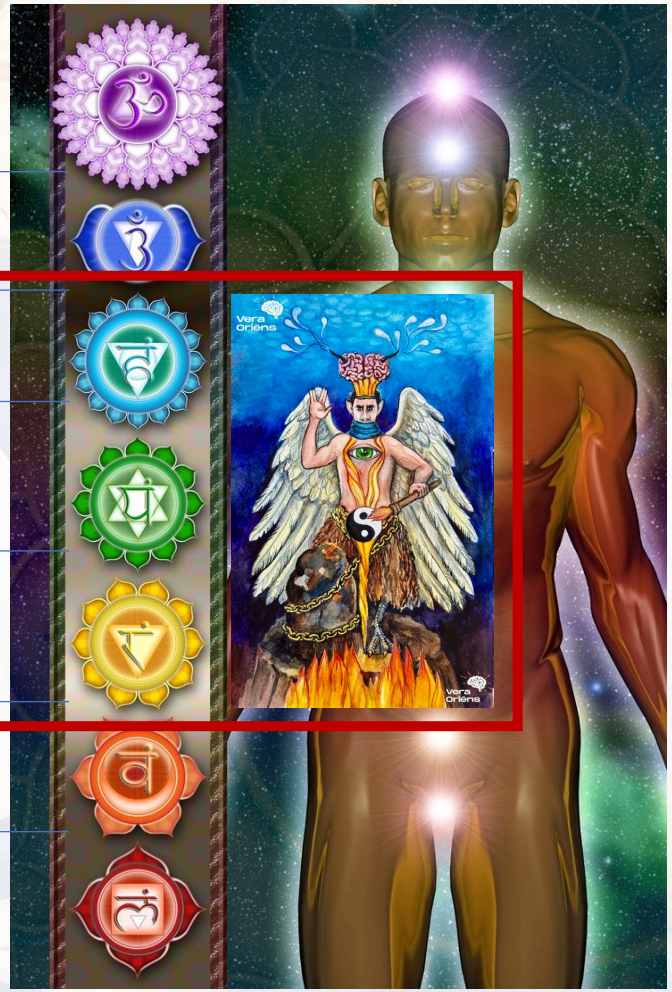


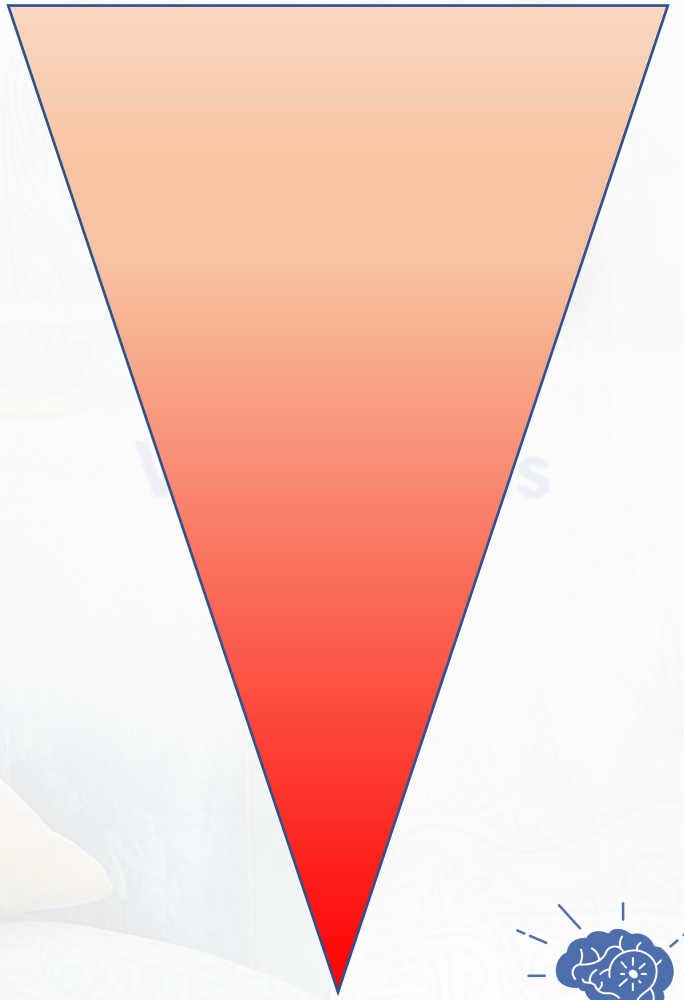

Vera Oriēns

# Почему некоторые желания могут не сбываться? Объяснения феномена

**Три ключевые причины:**

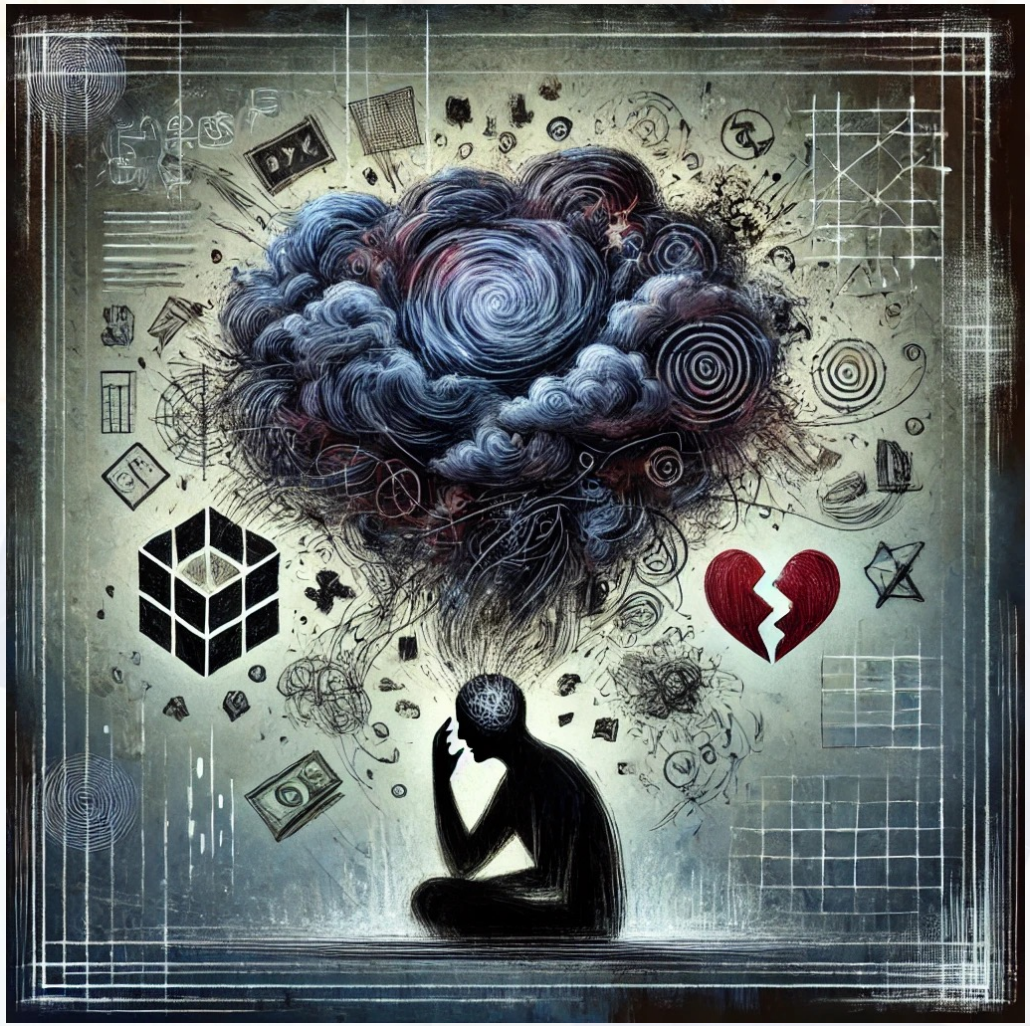

**1. «Грязно» сформированная мыслеформа:** отсутствие конкретики, противоречивые формулировки, мыслеформы «с довеском».

Vera Oriēns

# Почему некоторые желания могут не сбываться? Объяснения феномена

## Три ключевые причины:



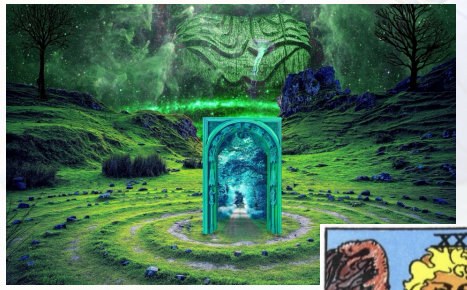







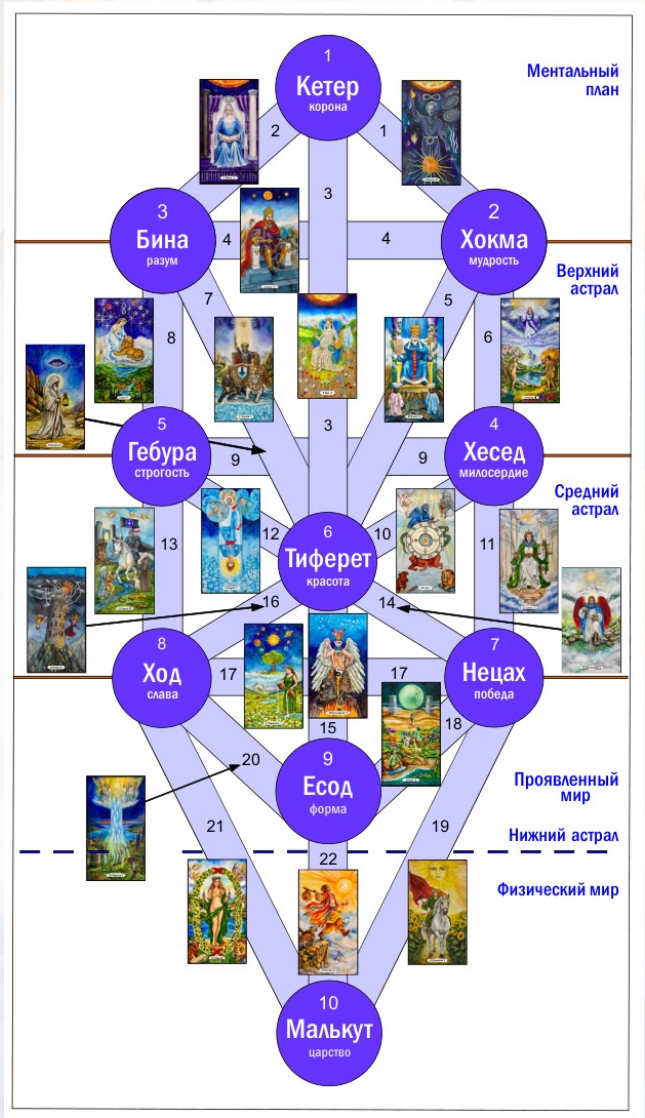


**2. «Зачет» на тонком плане:** энергетически все уже свершилось, поэтому зачем материализовывать? Все логично, реализовывается путь наименьшего сопротивления.

Vera Oriēns

# Почему некоторые желания могут не сбываться? Объяснения феномена

**Три ключевые причины:**





**3. «Заблокированный путь»:** когда «снизу» либо нет готовности (емкости/мощностей) для принятия мыслеформы, либо есть внутренние блоки/искажения/противоречия, засоряющие путь мыслеформы.

Насчет «внешних препятствий» – они только отражают препятствия внутренние ☺

Vera Oriēns

«Мир вокруг отражает то, что есть внутри».
«Бытие определяет Сознание».





Vera Oriēns

# Взаимосвязь энергетики, мышления, качеств, бессознательных программ, поведения человека



**Состояние энергетики человека отражает:**

- Бессознательные программы человека.
- Наличие либо отсутствие факторов и влияний разного характера (связи, энергетические воздействия и так далее).
- Установки и убеждения человека.
- Навыки, качества, привычки человека.



**Мы можем работать над улучшением своей жизненной ситуации с разных сторон:** через энергетику и через мышление и поведение.

Vera Oriens

# Что конкретно нужно делать, чтобы ваши желания сбывались?

- Развивать силу сознания.
- Повышать качество управления вниманием.
- Развивать энергетику, повышать свою энергетическую проводимость.
- Не «мусолить», не перегружать эмоциями свое желание до того, как оно сбылось. Захотели что-то – отпустите эмоционально свое желание и работайте над конкретными шагами для реализации.
- Заниматься «психо-зачисткой»: исправлять внутренние противоречия, следить за мыслями и словами, избавляться от вредных мыслей.

**Рекомендация:** перенастроить автопилот мыслей. Приучить себя в течение дня думать о целях, о хорошем, о желаемом. Нужно, чтобы от 80% времени в течение дня у вас занимали положительные мысли. Если вы месяц будете дисциплинированно это делать, то результаты будут феноменальными. Реальность существенно перестроится.




Vera Oriens

# Как обойтись без эффекта «помойки материализации»?

- Чем глубже вы входите в тему развития, тем более энергетически весомыми становятся ваши слова и мысли.
- У «обычных» людей существенным энергетическим весом обладают чаще всего только действия. У людей, занимающихся энергетическими практиками, мысли и слова фактически приравниваются к действиям.
- Когда вы целенаправленно выполняете практики, материализуются не только «загаданные» мыслеформы, но и все остальное, что проходит «фоном», «в довесок». Что важно - в эту категорию попадают и мысли/слова-паразиты, и полуавтоматические высказывания. Примеры: «Ничего себе!», «Худо-бедно» и т.д.
- **Важна дисциплина мыслей и слов.** И в практиках, и в повседневной жизни.



Vera Oriēns

# Напишите в чат «+», если…

**Вы хотите:**

- Взять процесс влияния на свою реальность силой сознания под контроль.
- Усилить и ускорить процессы материализации желаемого в своей жизни…
- Сделать материализацию намного более «чистой», избавиться от эффекта «помойки».



Vera Oriēns

В таком случае, я от всей души приглашаю вас стать участником моего онлайн-марафона «Максимальная Материализация»!

## Старт обучения: 2 ноября 2026 года

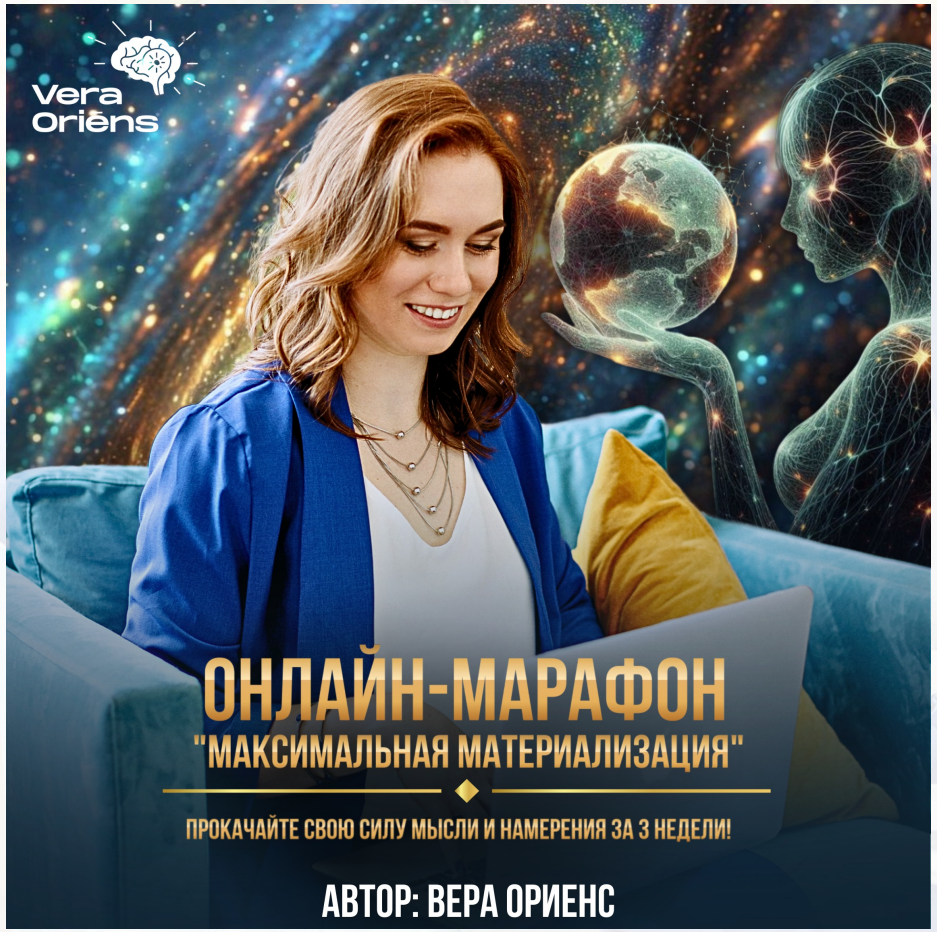




# Онлайн-марафон «Максимальная Материализация»

- **Формат:** 3-недельный онлайн-марафон: 10 уроков в записи и 2 живых онлайн-вебинара. Записи - в личном кабинете ученика в бессрочном доступе.
- **Даты живых вебинаров:** 8 и 22 ноября (воскресенья) в 12.00 мск.
- **Уроки** выкладываются в ЛК ученика согласно расписанию. На вебинары приходят приглашения.
- **Моя поддержка и общение** - в групповом чате ВК.




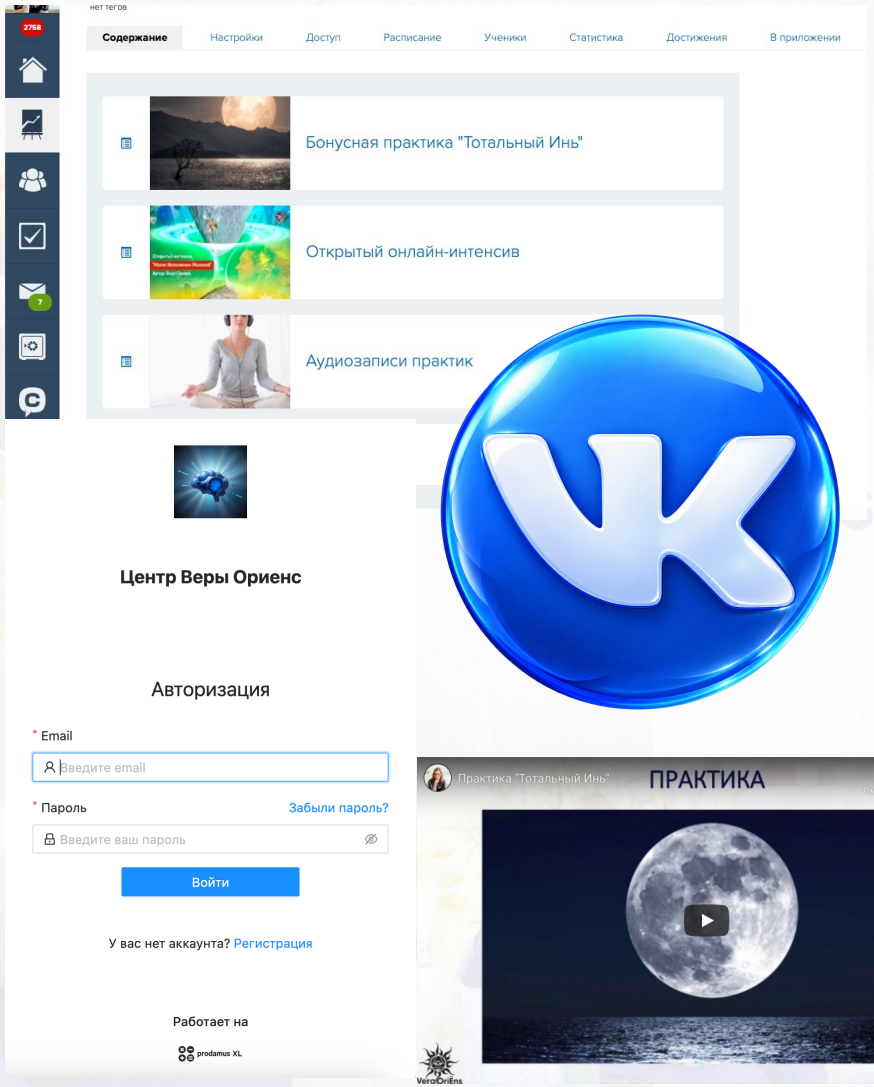





Vera Oriēns

# Онлайн-марафон «Максимальная Материализация» - идеальное решение для вас, если вы:

- **Хотите сделать так,** чтобы ваши желания сбывались, а мечты – исполнялись.
- **Готовы научиться** по шагам воплощать задуманное на “раз-два-три” - в буквальном смысле по “щелчку пальцев” - и многократно ускорить все процессы и достижения в своей жизни.
- **Желаете стать** таким человеком, к которому притягивается все, что он захочет: деньги, нужные люди и вещи, счастливые события, успех, удача.
- **Планируете увеличить** свою личную денежность на 30% в кратчайшие сроки.
- **Настроены избавиться** от блоков, вредных мыслей и мыслевирусов, которые "вставляют вам палки в колеса" и тормозят ваше движение к вашим целям.

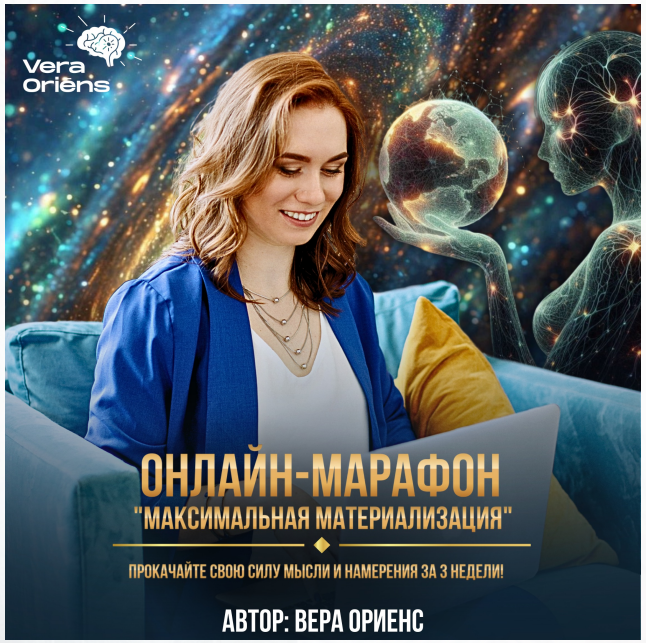


Vera
Oriēns

# Онлайн-марафон «Максимальная Материализация» - идеальное решение для вас, если вы:

- **Хотите** поработать с темой материализации на моем авторском 15 Аркане «Воплощение» из колоды Сефиротического Таро Ориенс.
- Не успели или не смогли попасть на мой большой курс «PRO Деньги & Успех», а тема вам очень интересна.
- **Хотите** получить на практике результаты в работе с сефиротической системой саморазвития и на базовом уровне освоить практики психокинетики / психотроники – научиться влиять на реальность силой сознания.
- **Готовы трудиться, работать над собой, проявлять волю и дисциплину.**

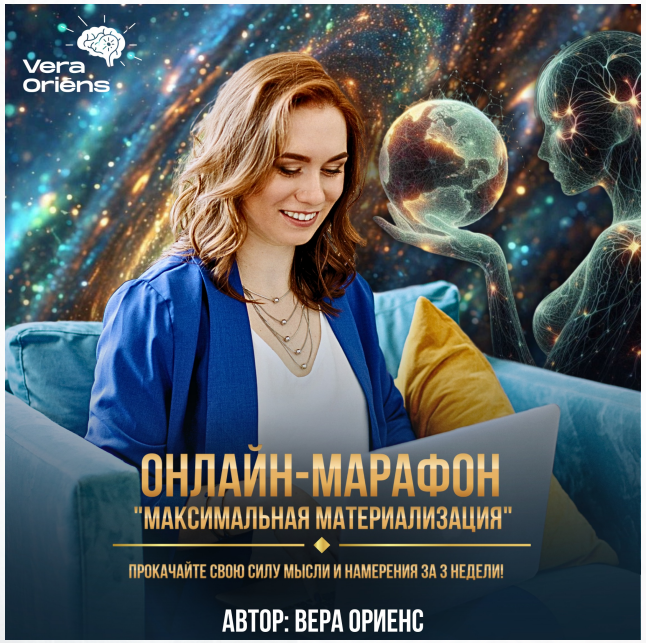


Vera
Oriēns

# Доказано: мысль влияет на реальность!

- То, о чем и как вы думаете, определяет вашу реальность.
- Ваши установки и глубинные программы "на автопилоте" несут вас по жизни.
- Вы своим сознанием способны влиять на себя и на окружающую реальность.
- Я предлагаю вам обучиться методике «сефиротическая психокинетика» и взять эти процессы под свой управленческий контроль, что позволит вам многократно повысить свою эффективность по жизни!



Vera Oriēns




# Программа онлайн-марафона

## Неделя первая (2-8 ноября 2026):

### УРОК #1. УСТРОЙСТВО НАШЕЙ РЕАЛЬНОСТИ. УПРАЖНЕНИЯ ДЛЯ РАЗВИТИЯ СОЗНАНИЯ

- Как устроена наша реальность?
- Что такое “Древо Сефирот”?
- Как мысль влияет на реальность?
- Упражнения для развития сознания.
- Домашнее задание.

**Ваш результат по итогам первого урока:** Вы понимаете и убеждаетесь на собственном опыте, как мысль влияет на реальность. Вы знаете, что такое психокинетика. Вы осваиваете базовые упражнения для сознания и внимания - азы для выполнения будущих практик.




# Программа онлайн-марафона

## Неделя первая (2-8 ноября 2026):

### УРОК #2. УСТРОЙСТВО БЕССОЗНАТЕЛЬНОГО ЧЕЛОВЕКА. БАЗОВАЯ ЭНЕРГЕТИЧЕСКАЯ ПРАКТИКА

- Энергетика vs. Бессознательное.
- Устройство энергетики человека.
- Базовая энергетическая практика “Подключки Lite”: очищение, выравнивание, наполнение энергетики.
- Домашнее задание.

**Ваш результат по итогам второго урока:** Вы знаете, как устроена энергетика человека. Вы понимаете, с чем и как вам предстоит работать на обучении. Вы осваиваете практику-азбуку, от которой получите первые ощутимые результаты по уровню энергии и на базе которой у нас выстраивается работа с дальнейшим материалом.




# Программа онлайн-марафона

## Неделя первая (2-8 ноября 2026):

### УРОК #3. ПРОЦЕСС МАТЕРИАЛИЗАЦИИ В НАШЕЙ РЕАЛЬНОСТИ. ПЕРВАЯ ПРАКТИКА МАТЕРИАЛИЗАЦИИ

- Как происходит процесс материализации в нашей реальности?
- Научный и сефиротический подходы: SMEDR-принцип и воронка материализации.
- Практика материализации “Настройка на падающий камень”.
- Домашнее задание.

**Ваш результат по итогам третьего урока:** Вы понимаете, как происходят процессы материализации в нашей реальности и выполняете первую практику материализации. Возможно, что результат вы увидите в течение ближайших дней после выполнения этой практики.




# Программа онлайн-марафона

## Неделя первая (2-8 ноября 2026):

### ВЕБИНАР #1. 15 КАНАЛ ДРЕВА СЕФИРОТ: МАТЕРИАЛИЗАЦИЯ, СВЯЗИ, УСПЕХ В СОЦИУМЕ

- Рекомендации по урокам прошедшей недели.
- 15 канал Древа Сефирот: материализация, связи, успех в социуме.
- Практика. Настройка на 15 Аркан “Воплощение”. Материализация, связи, увеличение личной силы.
- Методы настройки на 15 Аркан “Воплощение”.
- "Помойка материализации". Как сделать материализацию успешной и избавиться от искажений в процессе материализации.
- Домашнее задание.
- Ответы на вопросы.

**Ваш результат по итогам первого вебинара:** Вы знакомитесь с 15 каналом Древа Сефирот, с которым связаны материализация, социум, связи, деньги, статус, значимость, важность. Вы выполняете полную практику 15 Аркана. Вы знаете, что делать, чтобы избавиться от эффекта “помойки материализации”.

**Дата и время проведения вебинара:** 8 ноября в 12.00 мск




Уроки марафона пройдут на 15 Аркане «Воплощение» моей авторской колоды Сефиротического Таро Ориенс!

Vera
Oriēns




# Программа онлайн-марафона

## Неделя вторая (9-15 ноября 2026):

### УРОК #4. ИНЬ И ЯН В НАШЕЙ РЕАЛЬНОСТИ. ПРАКТИКИ С ИНЬ И ЯН

- Инь и Ян в нашей реальности.
- Инь и Ян-принципы взаимодействия с деньгами.
- Инь-практика притяжения желаемого.
- Ян-практика для мотивации и самомотивации.
- Домашнее задание.

**Ваш результат по итогам четвертого урока:** Вы понимаете, что такое Инь- и Ян-принципы взаимодействия с деньгами. Вы знаете, как “включать” Инь- и Ян-полюса энергетики в зависимости от целей.




# Программа онлайн-марафона

## Неделя вторая (9-15 ноября 2026):

### УРОК #5. УВЕЛИЧЕНИЕ ЛИЧНОЙ ДЕНЕЖНОСТИ НА 30%

- Денежный Эгрегор.
- Денежные структуры в энергетике человека.
- Практика увеличения личной денежности на 30%.
- Законы и правила денег и Денежного Эгрегора.
- Домашнее задание.

**Ваш результат по итогам пятого урока:** Вы знаете, что такое Денежный Эгрегор, как люди с ним связаны и по каким законам он функционирует. Вы понимаете, что нужно и что нежелательно делать в отношении денег и денежного эгрегора. Вы выполняете практику увеличения личной денежности на 30%.




# Программа онлайн-марафона

## Неделя вторая (9-15 ноября 2026):

### УРОК #6. ПЕРЕПРОГРАММИРОВАНИЕ ДЕНЕЖНЫХ УСТАНОВОК И УБЕЖДЕНИЙ

- Работа с денежными установками и убеждениями: исправляем свой “автопилот”, чтобы он нес вас в нужную сторону.
- Практика. Психокинетическая коррекция потоков мыслей.
- Домашнее задание.

**Ваш результат по итогам шестого урока:** Вы осваиваете несколько методик работы с установками и убеждениями и “перепрошиваете” свой автопилот, который несет вас по жизни.




# Программа онлайн-марафона

## Неделя вторая (9-15 ноября 2026):

### УРОК #7. АНТИРЕАЛИЗАЦИЯ ВРЕДНЫХ МЫСЛЕЙ

- Почему некоторые мысли и желания не исполняются?
- Если процесс материализации мысли уже запущен, возможно ли целенаправленно предотвратить полноценную материализацию этих мыслей?
- Как победить “заевшие” вредные мысли и мыслевирусы?
- Практика на базе 20 канала Древа Сефирот.
- Домашнее задание.

**Ваш результат по итогам седьмого урока:** Вы знаете, почему некоторые желания могут не исполняться. Вы обучаетесь использовать этот механизм в свою пользу - для “зачистки” вредных мыслей и мыслевирусов, чтобы они не сбывались.




# Программа онлайн-марафона

## Неделя третья (16-22 ноября 2026):

### УРОК #8. ИЗБАВЛЯЕМСЯ ОТ НЕГАТИВА И ВРЕДНЫХ ПСИХОЭНЕРГЕТИЧЕСКИХ ПРОГРАММ, МЕШАЮЩИХ УСПЕХУ

- Отражение негативных программ в энергетике человека.
- Связь нарушений в денежных структурах энергетики с мышлением, установками, убеждениями.
- Практика. Энергетическое закрепление работы с установками и убеждениями. Точечная “чистка” денежных структур.
- Домашнее задание.

**Ваш результат по итогам восьмого урока:** Вы умеете находить блоки и искажения, связанные с вашим мышлением и денежными программами, в своей энергетике. Вы владеете психокинетической методикой исправления негативных денежных программ.




# Программа онлайн-марафона

## Неделя третья (16-22 ноября 2026):

### УРОК #9. ЭНЕРГО-ПРОКАЧКА ДЛЯ УСПЕХА В СОЦИУМЕ

- Энергетические составляющие успеха в социуме.
- Практики для повышения статуса, значимости, важности.
- Практика на базе 15 Аркана. Укрепление нервной системы.
- Домашнее задание.

**Ваш результат по итогам девятого урока:** Вы владеете энергетическими техниками, которые позволят вам быть и считываться в социуме как более статусный, важный, значимый человек. Вы владеете практикой укрепления нервной системы, что позволит вам стать еще более стрессоустойчивым человеком.




# Программа онлайн-марафона

## Неделя третья (16-22 ноября 2026):

### УРОК #10. РАБОТА СО СВЯЗЯМИ. ПРИТЯЖЕНИЕ НУЖНЫХ ЛЮДЕЙ

- Понятие “связь”.
- Работа со связями: варианты мыслеформ.
- Практика на базе 15 Аркана. Техника для притяжения нужных людей (в том числе - клиентов), психоэнергетические техники для коррекции отношений с людьми.
- Домашнее задание.

**Ваш результат по итогам десятого урока:** Вы понимаете, что такое “связи” с энергетической точки зрения и владеете базовыми техниками для работы со связями. Вы выполняете практику на базе 15 Аркана. Вы умеете притягивать нужных людей, клиентов, партнеров и так далее.




# Программа онлайн-марафона

## Неделя третья (16-22 ноября 2026):

### ВЕБИНАР #2. СТРАТЕГИЯ, ТАКТИКА И ПРАКТИКА ДЛЯ ДОСТИЖЕНИЯ ЦЕЛЕЙ

- Рекомендации по урокам прошедших двух недель.
- Методика работы с достижением целей "из будущего в настоящее".
- Практика. Создание вероятности неизбежного исполнения желания.
- Постепенность изменений для достижения целей.
- Пошаговый план для достижения любой цели.
- Домашнее задание.
- Ответы на вопросы.

**Ваш результат по итогам второго вебинара:** Вы выполняете важнейшую работу на энергетическом и психологическом уровнях, которая позволит вам достигнуть любой (реальной) цели.

**Дата и время проведения вебинара:** 22 ноября в 12.00 мск

# Все получается, если трудиться:

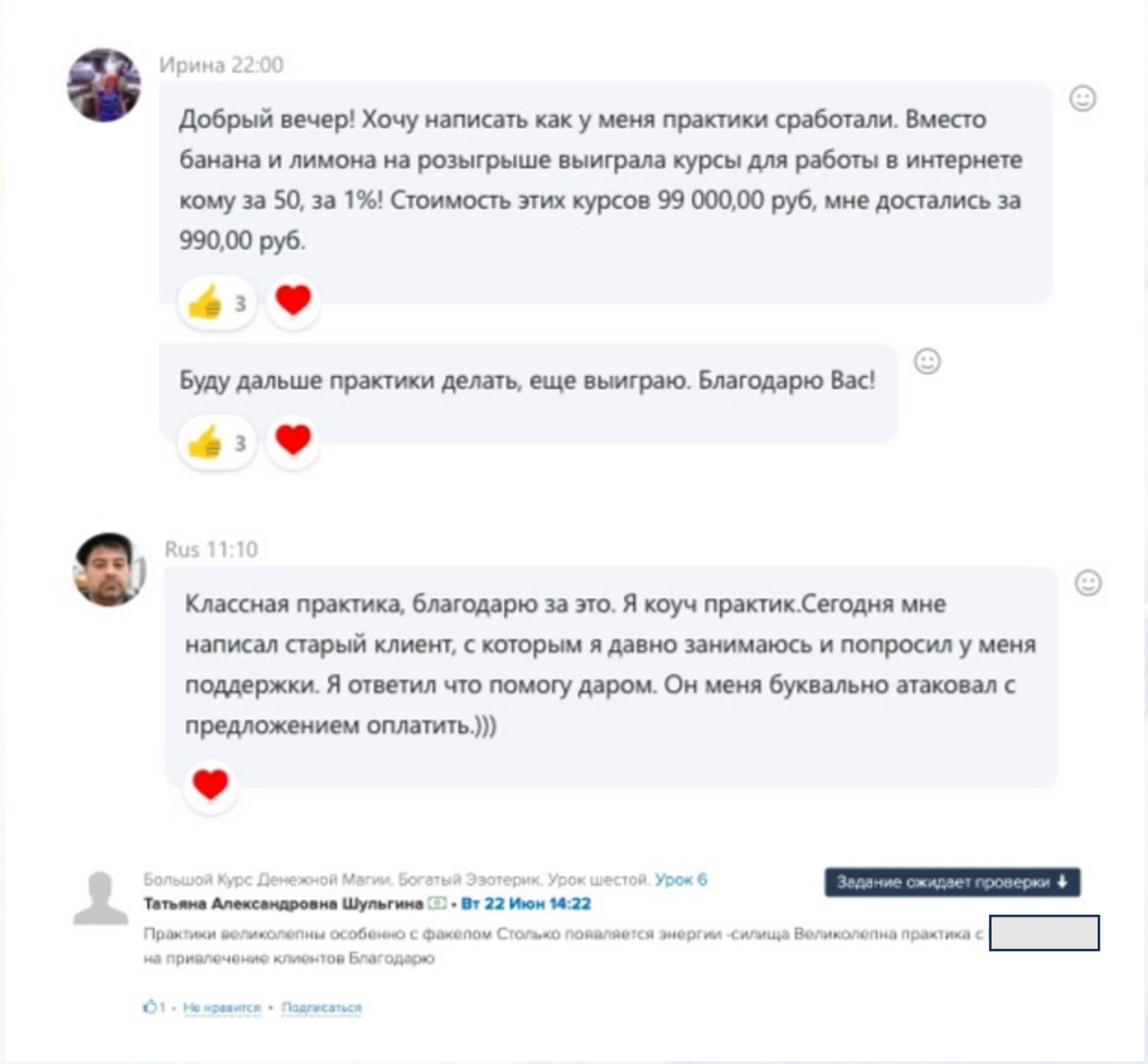


**Алина (рассказываю).**

Результаты по работе с 15 Арканом:
Мне предстояла очень сложная сделка с недвижимостью, с решением серьёзного юридического вопроса. Многочисленные эксперты мне утверждали, что это невозможно решить без серьёзных материальных потерь. Но, своим экстрасенсорным восприятием, я чувствовала, что можно решить так, как я хочу, в рамках закона. Цепями [redacted] я притягивала себе людей для помощи, так же я тянула покупателей и продавцов на сделку. Кроме того, я "поджигала хвосты" работникам Росреестра и прочим вышестоящим организациям, чтобы ускорить процесс. Всё сложилось самым наилучшим образом. Всё процессы прошли вовремя. Специалисты в один голос удивлялись, надо же, как Вам повезло), это же невозможно. Так что, везение - это качественно проделанная работа. Энергетических ресурсов ушло много, честно скажу, 2 месяца приходила в себя. Оно того стоило!!! Огромное спасибо Учителю и Наставнику Вере!!!
❤❤❤🙏🙏🙏

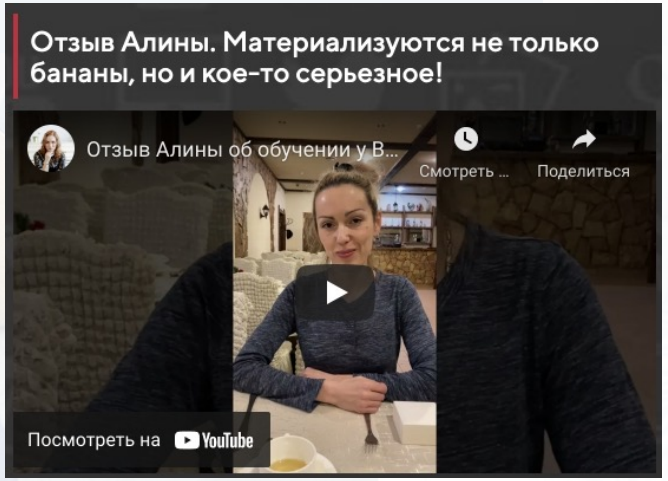

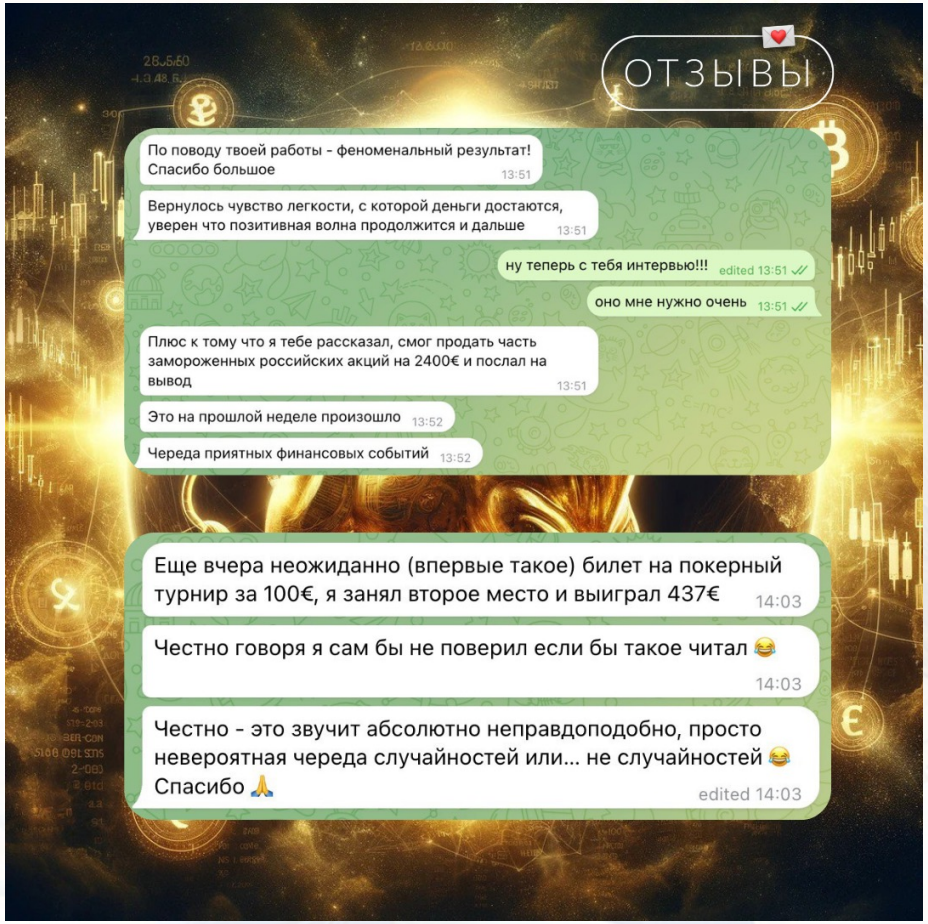








Вылез из «долговой ямы» благодаря энергетическим коррекциям

https://youtu.be/1AmeY0gNwgg

https://rutube.ru/video/a650ee7e1d83a4e44777072ca1c194ec/

# Все получается, если трудиться:




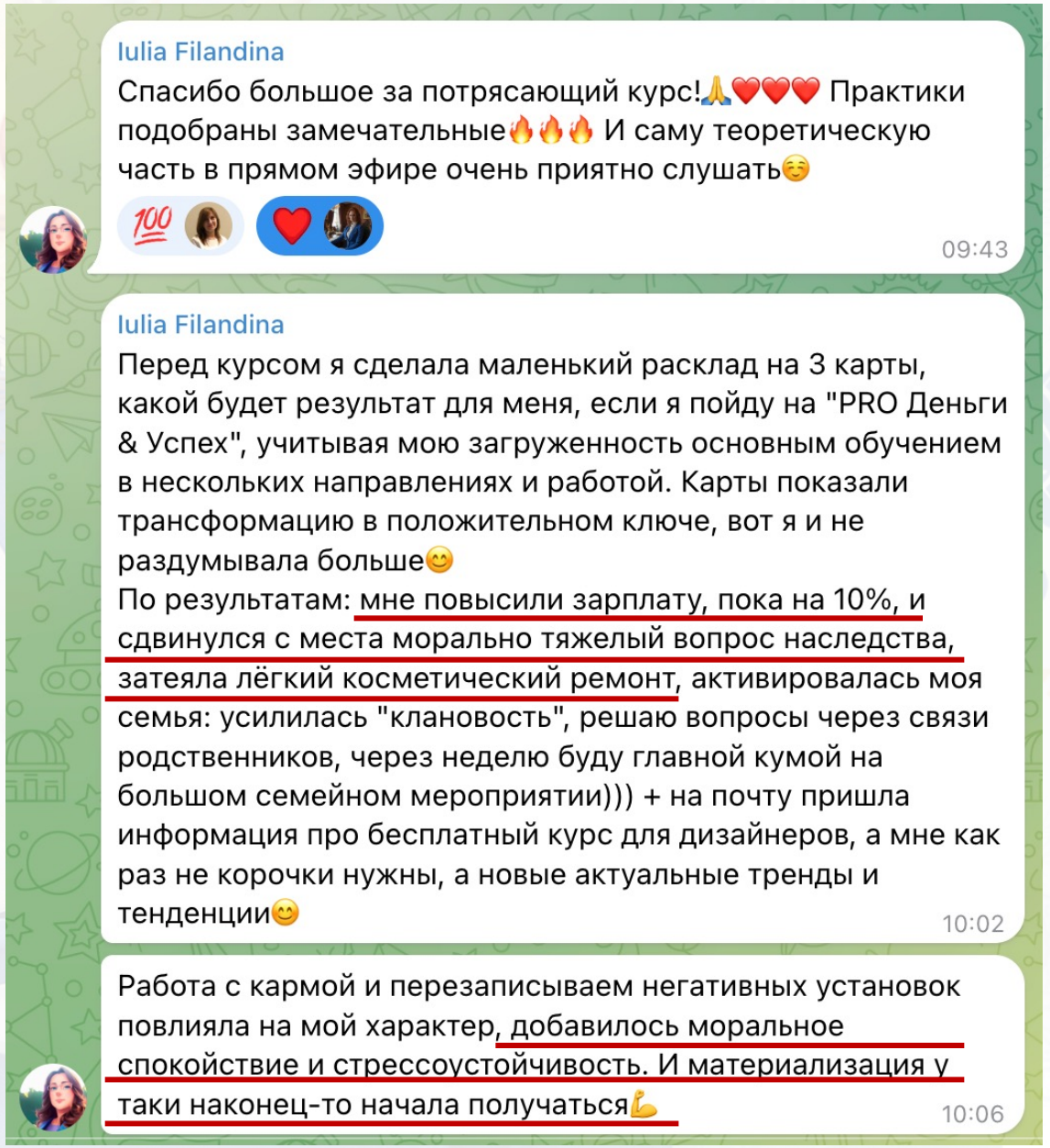

Поделюсь, скромным, но таки хорошим обстоятельством☺️ практика интересно так сработала: денежку получил с работы муж сестры😊 Сделал перечисление сестре, а она в свою очередь - мне🥰 (буквально полчаса назад☺️)

[Мы друг-другу помогаем☺️ У нас денежная энергия и энергия подарков крутится по малому семейному эгрэгору, есть ещё большой семейный эгрэгор, но на том уровне решаются более глобальные вопросы. Придумала только: если вся "Родовая система" похожа на "Грибницу", то "Семейный клан" - похож на Фрактального осьминога😆😊]

Сестра сделала денежный подарок после практики

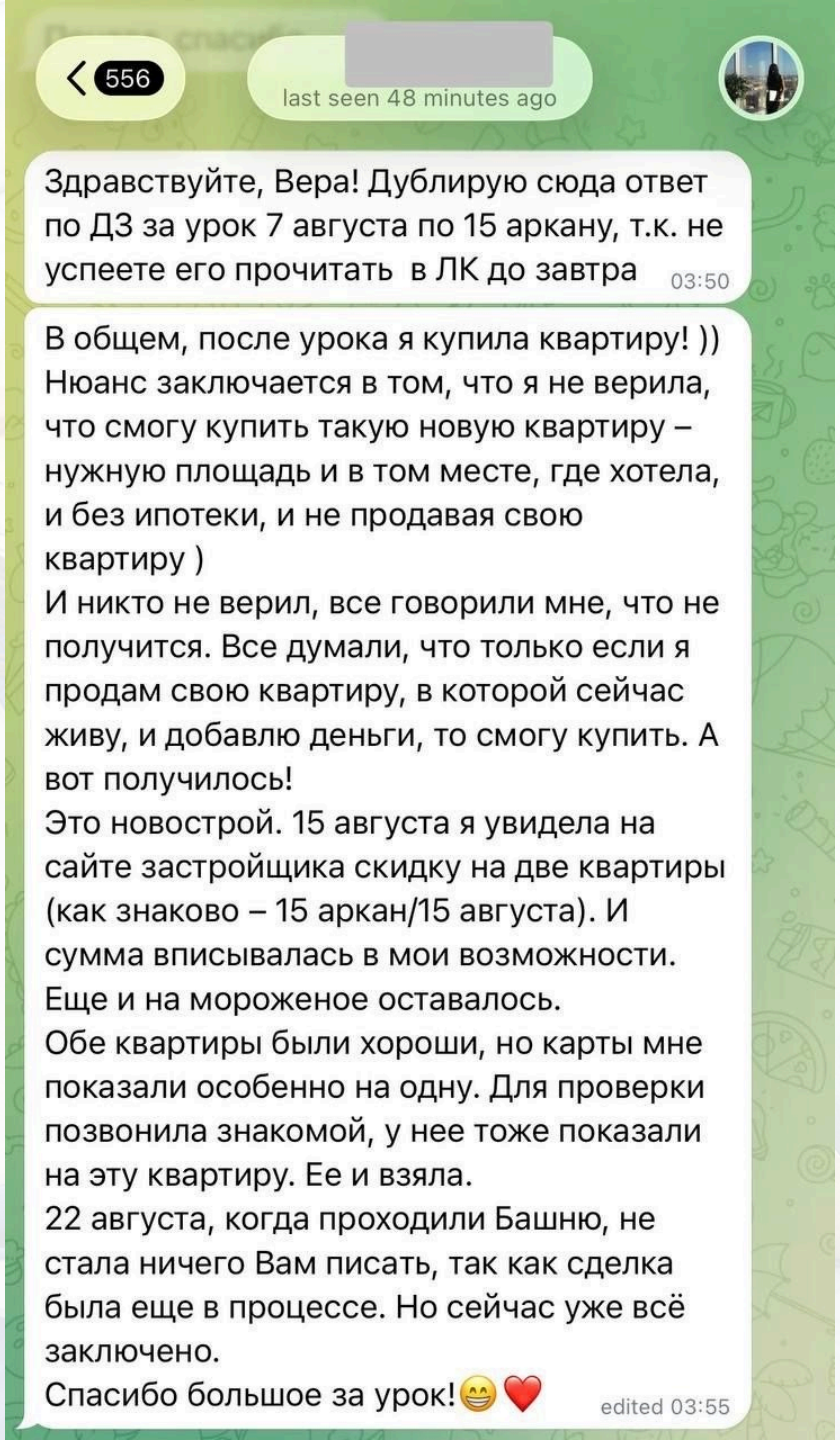


Моя ученица купила новую квартиру почти что чудесным образом: без ипотеки и продажи своего жилья!

# Каждый может превратить свою жизнь в шедевр!

Еще больше отзывов – на сайте https://oriensvera.pro/otzivy

## Таролог Мария Мартынова

Телеграм Марии:
https://t.me/mary_marty

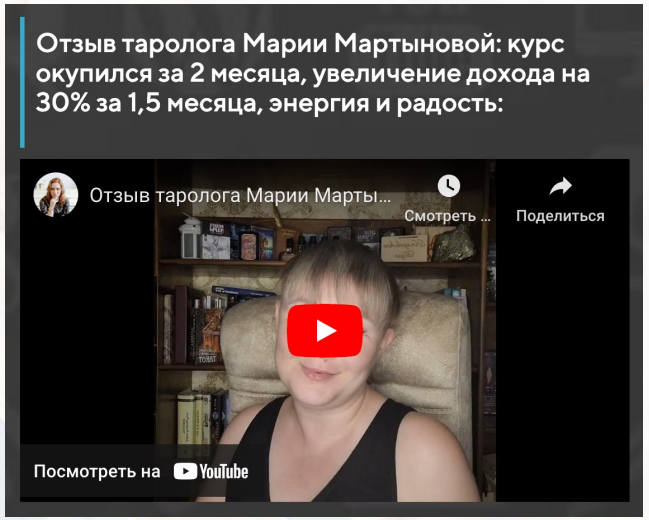


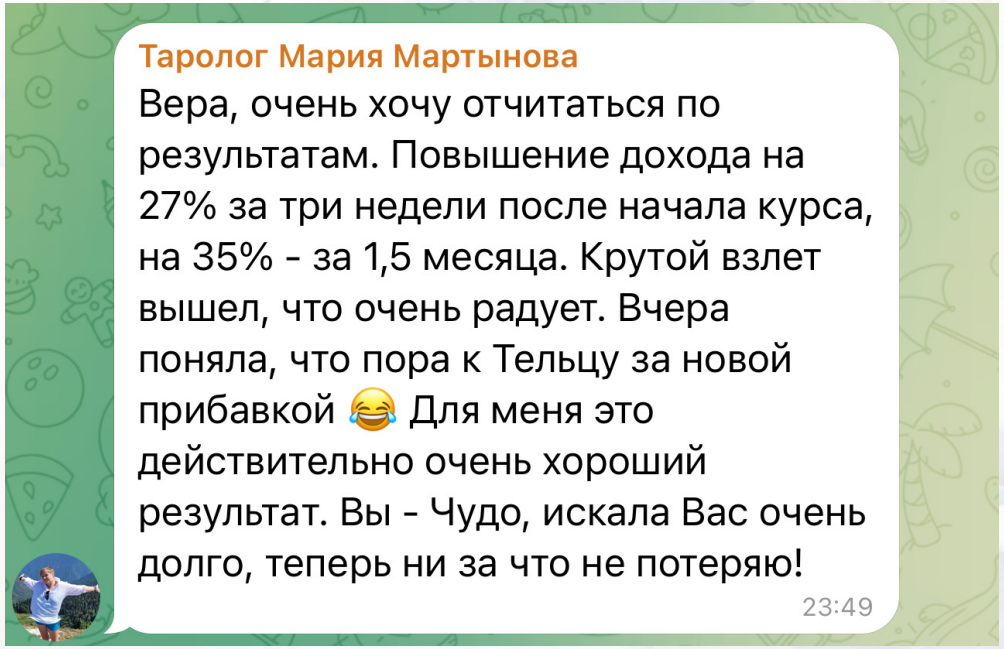


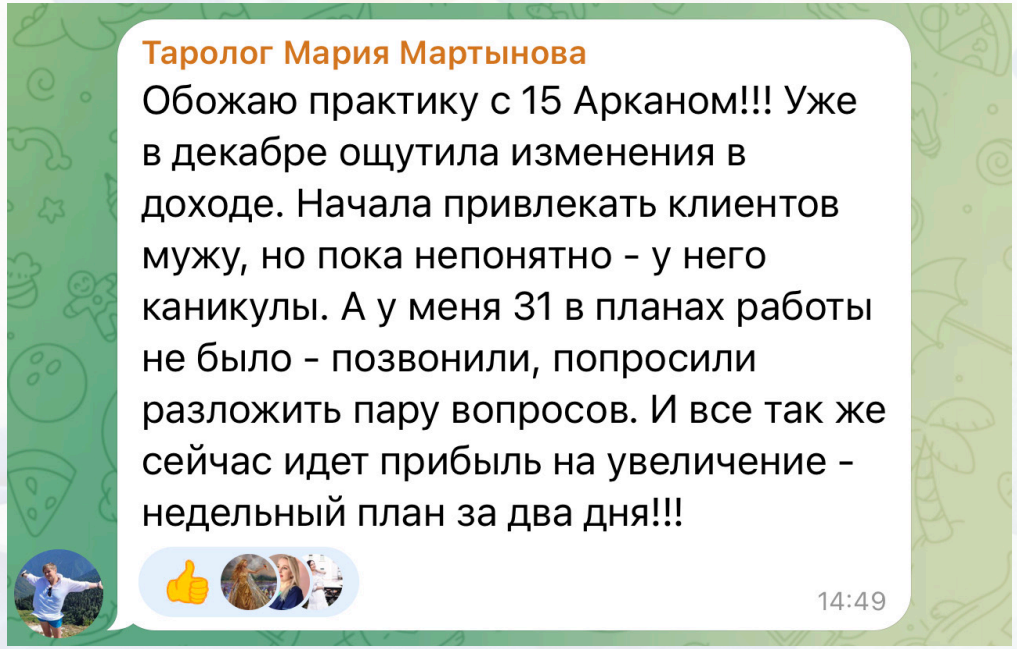




# Все получается, если трудиться:

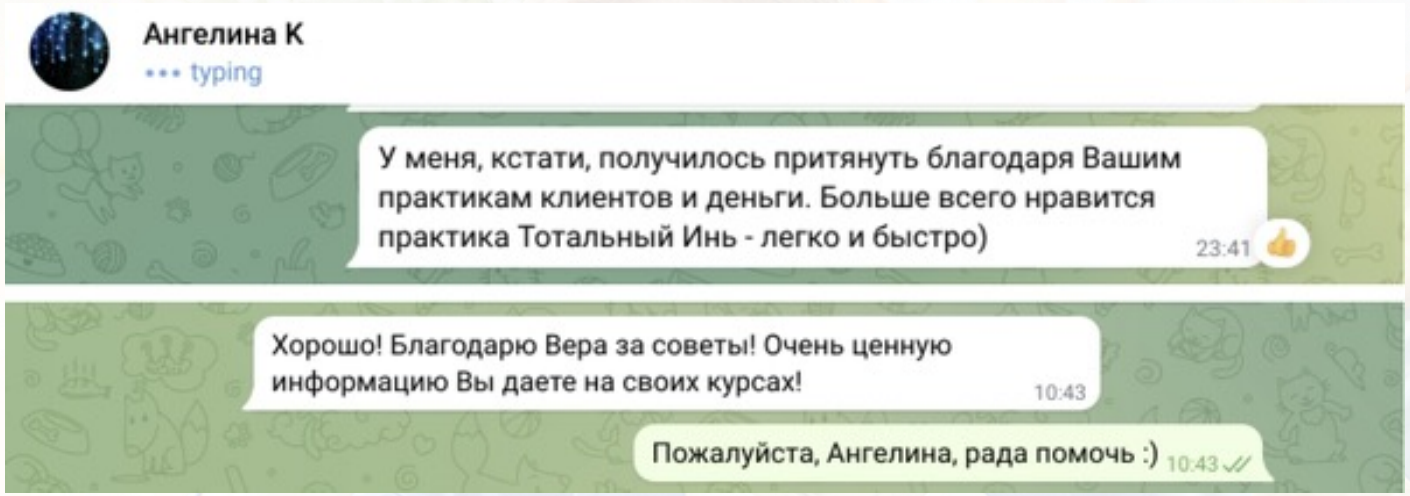


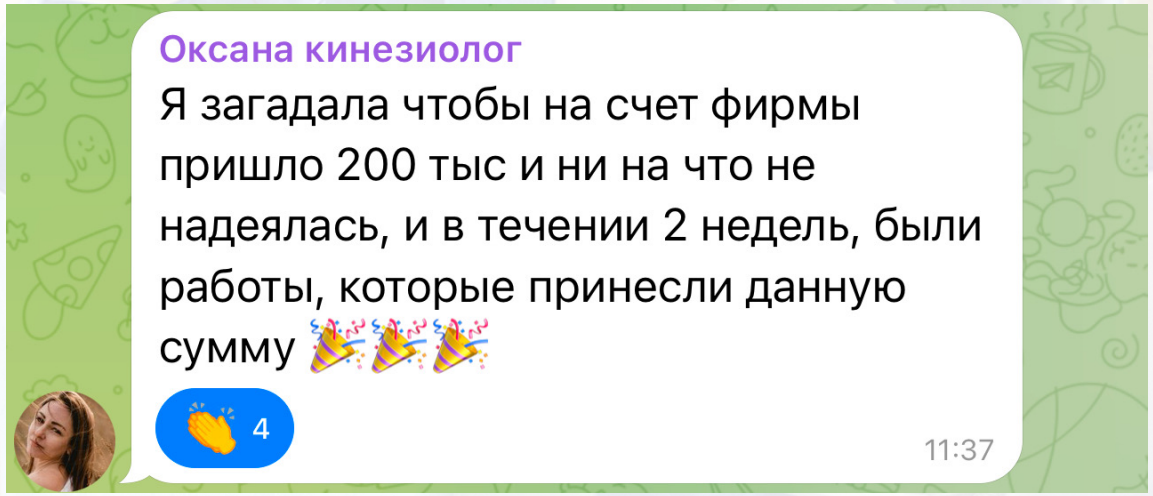




# Напишите в чат:

# !!!

**…Если вы тоже хотите «прибавить» +30% в теме денег на энергетическом уровне!**



Vera Oriēns

# Сколько стоит участие в онлайн-марафоне «Максимальная Материализация»?

## "Онлайн-марафон "Максимальная Материализация"

- 10 онлайн-уроков и 2 вебинара.
- Все материалы марафона - в ЛК ученика в пожизненном доступе.
- Аудиозаписи всех практик.
- Сертификат участника на память.
- Поддержка, обратная связь и общение в закрытом канале-чате.

**Стоимость участия:**

~~**36990 рублей**~~

**Всего 4990 рублей**

Хочу стать участником онлайн-марафона "Максимальная Материализация"!

Vera Oriēns

# Ссылка для записи на марафон – в чате!

Сейчас в чате вы видите ссылку для записи на онлайн-марафон «Максимальная Материализация»!

Чтобы стать участником марафона, переходите по ней и оформляйте заказ: https://oriensvera.pro/materializacia

Стоимость – максимально доступная.

Записи останутся в вашем ЛК ученика навсегда.




Vera
oriēns

# Цена & Ценность




VS.




Vera
Oriēns




+ На память выдаю сертификат участника онлайн-марафона 😉

Vera Oriēns

# Если вы – человек, который принимает важные решения быстро…

Действуйте прямо сейчас – кликайте по ссылке, оформляйте заказ, выбирайте удобный для вас способ оплаты и добро пожаловать на мой онлайн-марафон «Максимальная Материализация»!

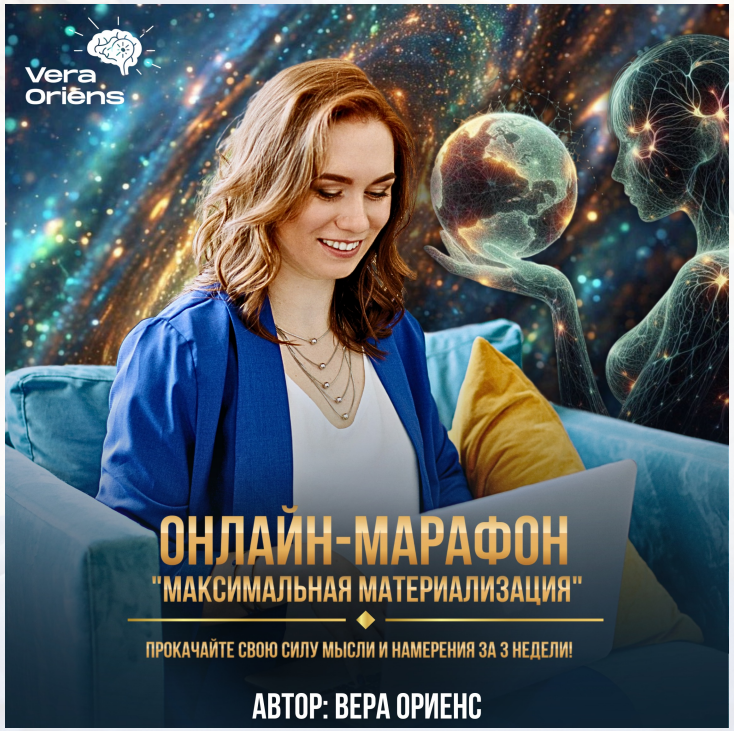


Vera
Oriēns

# Давайте вместе пройдем по шагам…

1) **Переходите по ссылке в чате:**
   https://oriensvera.pro/materializacia

2) Нажимаете на кнопку «Принять участие в онлайн-марафоне «Максимальная Материализация»! Вас перекидывает к описанию пакета…

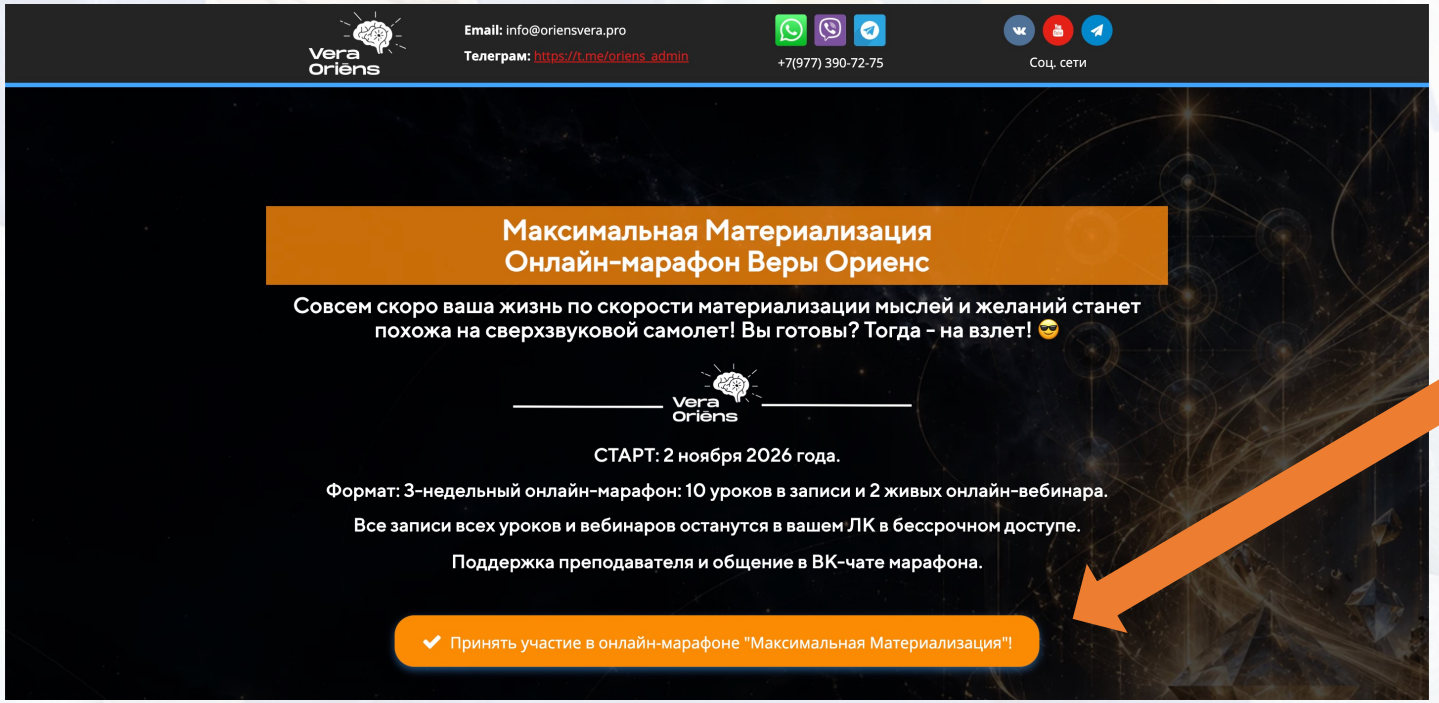

# Давайте вместе пройдем по шагам...

3) Еще раз нажимаете на оранжевую кнопку уже в блоке с описанием марафона.

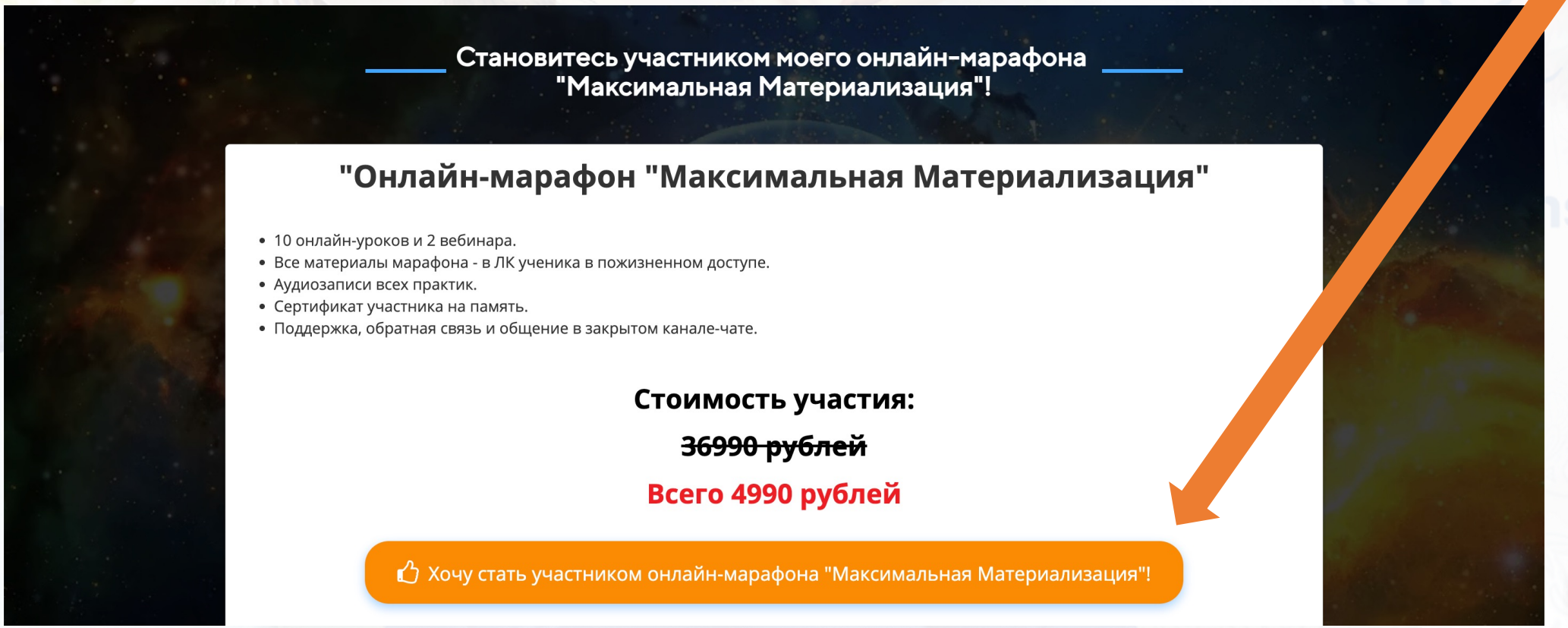


Vera Oriēns

# Давайте вместе пройдем по шагам…

4) Вводите данные в форму, проставляете галочки и нажимаете на кнопку «Стать участником!»

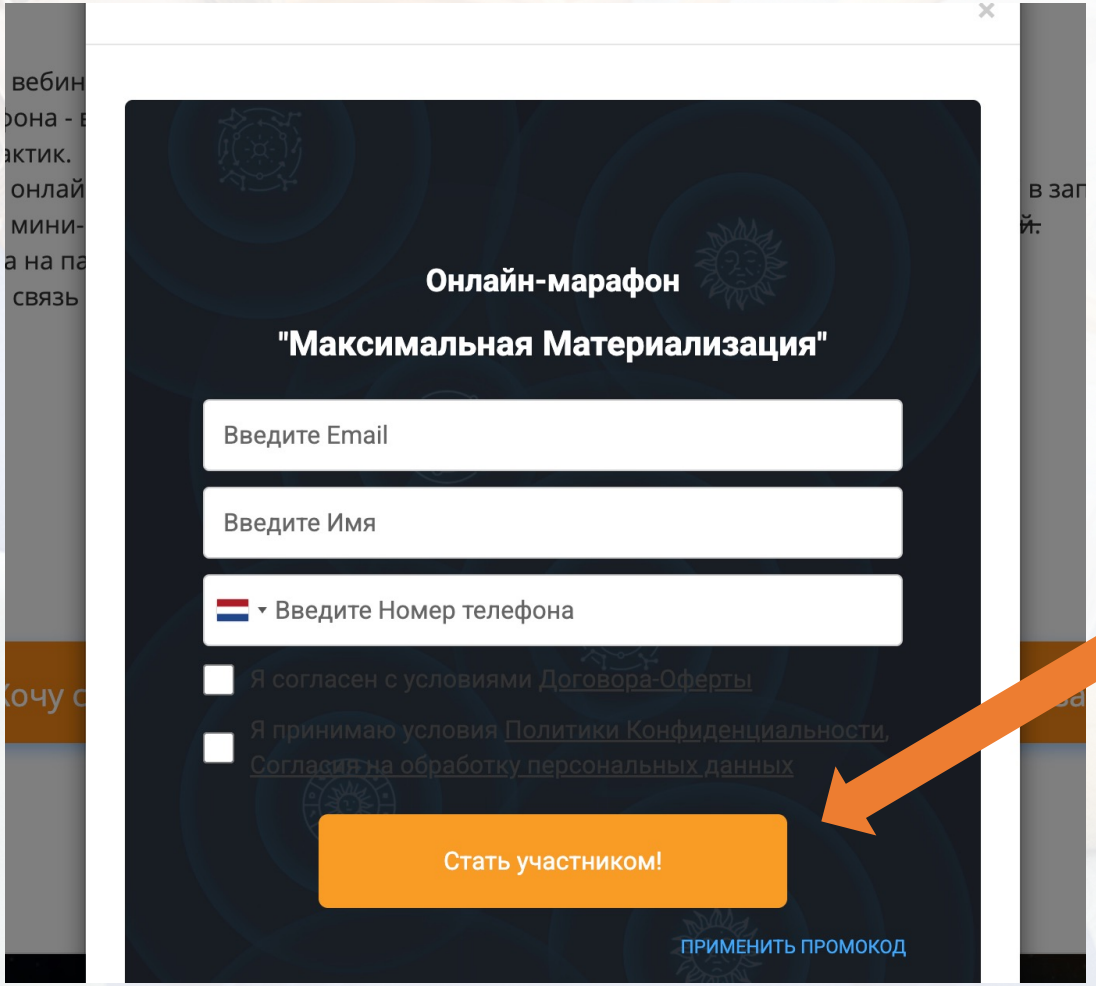

# Промо-коды для участников курсов

Интенсив «Основы. Увеличение личной денежности на 30%», «Сефиротическая Магия», годовой автотренинг «Сефирот» (Клуб-марафон), «Максимальная Материализация» (2025), «Большой Денежный» (2021, 2023) и «PRO Деньги & Успех» (2025)

## Отправлен на почту и в чаты!




Vera Oriēns

# 5) Выбираете удобный для вас способ оплаты и переходите к оплате заказа. Если вы живете вне РФ, то у нас есть все возможности для оплаты из других стран:

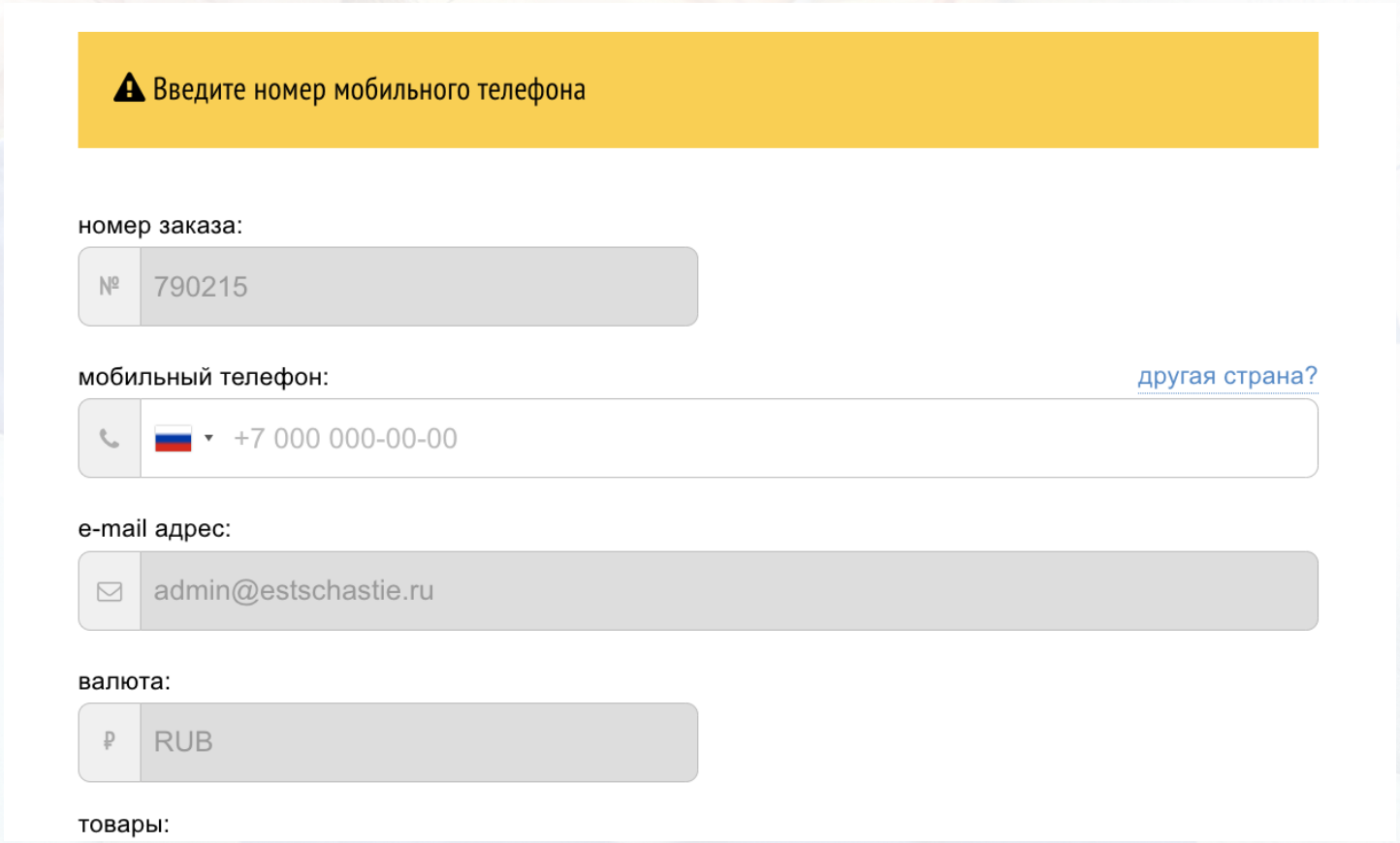

# Сколько стоит участие в онлайн-марафоне «Максимальная Материализация»?

## "Онлайн-марафон "Максимальная Материализация"

- 10 онлайн-уроков и 2 вебинара.
- Все материалы марафона - в ЛК ученика в пожизненном доступе.
- Аудиозаписи всех практик.
- Сертификат участника на память.
- Поддержка, обратная связь и общение в закрытом канале-чате.

**Стоимость участия:**

~~**36990 рублей**~~

**Всего 4990 рублей**

Хочу стать участником онлайн-марафона "Максимальная Материализация"!

Vera Oriēns

# По техническим вопросам обращаться:

**Телеграм (администратор):**
**https://t.me/oriens_admin**

**ВК (администратор):**
**https://vk.ru/id39790444**

**Публичный Телеграм-канал:**
**https://t.me/oriensmagic**

**Email:**
**info@oriensvera.pro**



Vera Oriēns



*Жду вас в числе участников марафона!*

*Ваша Вера Ориенс* 💚

Vera Oriēns

# Практика “Программирование желания на исполнение”

**В образовательных целях выберите что-то очень простое, легкую мыслеформу для материализации! Подойдут банан, апельсин, конфета – что-нибудь подобное!**





- Входим в ИСС (измененное состояние сознания).
- Представляем максимально четко и конкретно мыслеформу своего желания.
- Удерживая мыслеформу желания, переместитесь в область горла и представьте себя в голубом пространстве.
- Спуститесь вместе с желанием в область груди, в зеленое пространство. И «добавьте» к желанию вдохновение.
- Спуститесь вместе с желанием еще ниже, в область солнечного сплетения. Вы - в пространстве желтого цвета. Желание стало твердым и неизбежным. Ощутите, что пространство начинает приобретать оранжеватый отлив…
- Ощутите, что мыслеформа будто «падает» в мощном потоке и уплотняется.
- Мысленно «подожгите» мыслеформу своего желания, добавьте страсти, огня!
- Произнесите мысленно или вслух «Да будет так!» и отпустите желание в окружающее пространство.



Дальше можно прописать свое желание на листе бумаги или пропечатать в гаджете текстом.

Все, ожидаем реализации 😉

Vera Oriēns

# Подготовить:



Vera Oriēns

# Стоимость участия в онлайн-марафоне «Максимальная Материализация» - очень и очень доступная!

## "Онлайн-марафон "Максимальная Материализация"

- 10 онлайн-уроков и 2 вебинара.
- Все материалы марафона - в ЛК ученика в пожизненном доступе.
- Аудиозаписи всех практик.
- Сертификат участника на память.
- Поддержка, обратная связь и общение в закрытом канале-чате.

**Стоимость участия:**

~~**36990 рублей**~~

**Всего 4990 рублей**

Хочу стать участником онлайн-марафона "Максимальная Материализация"!

Vera Oriēns

# По техническим вопросам обращаться:

**Телеграм (администратор):**
**https://t.me/oriens_admin**

**ВК (администратор):**
**https://vk.ru/id39790444**

**Публичный Телеграм-канал:**
**https://t.me/oriensmagic**

**Email:**
**info@oriensvera.pro**



Vera Oriēns

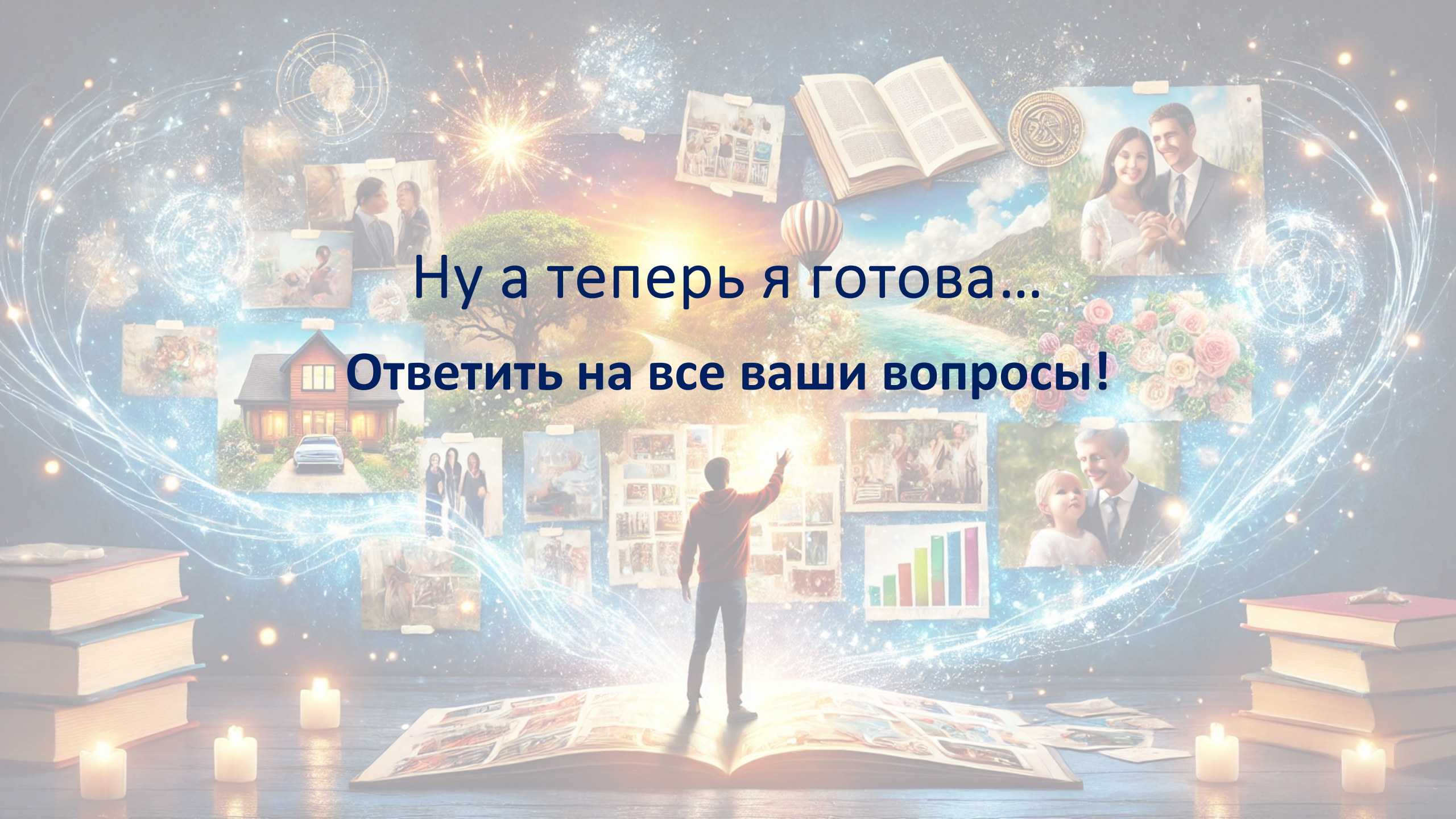
Ну а теперь я готова…
Ответить на все ваши вопросы!



*Жду вас в числе участников онлайн-марафона!*

*Ваша Вера Ориенс* 💚

Vera Oriēns


VeraOriĒns